CỤC KHÍ TƯỢNG THỦY VĂN
ĐÀI KHÍ TƯỢNG THỦY VĂN NAM BỘ

CỘNG HOÀ XÃ HỘI CHỦ NGHĨA VIỆT NAM
Độc lập - Tự do - Hạnh phúc

Số: DONG-05/20h00/HOCM

TP.Hồ Chí Minh, ngày 28 tháng 11 năm 2026

TIN CẢNH BÁO DÔNG, LỐC, SÉT, MƯA ĐÁ VÀ MƯA LỚN CỤC BỘ TRÊN KHU VỰC THÀNH PHỐ HỒ CHÍ MINH

1. Hiện trạng trong 03 giờ qua:

Hình thế gây mưa dông: Rãnh áp thấp có trục 4-6 độ vĩ bắc. Nhiễu động trong đới gió đông trên cao ảnh hưởng đến thời tiết Nam Bộ và TP Hồ Chí Minh.

Theo dõi trên ảnh mây vệ tinh, ảnh ra đa thời tiết và định vị sét cho thấy vùng mây đối lưu đang phát triển và gây mưa kèm dông, sét trên toàn bộ khu phố, tổ, ấp, thôn,... thuộc các phường/xã: Phường Bến Thành (Ga Metro Bến Thành), Phường Chợ Lớn (Thuận Kiều Plaza), Phường Bình Tiên (Trường Mầm non Rạng Đông 7, Trường Tiểu học Hùng Vương), Phường Tây Nam (UBND Phường Tây Nam, Khu công nghiệp Quốc tế Protrade), Phường Long Nguyên (Chợ Long Nguyên, UBND Phường Long Nguyên), Phường Bến Cát (UBND Phường Bến Cát), Xã Thái Mỹ, Xã An Nhơn Tây (Ấp Chợ, Xóm Chùa), Xã Thanh An, Xã Dầu Tiếng (Khu phố 4B, Ấp Chiến Thắng).

Ảnh radar thời tiết và định vị sét	Ảnh mây vệ tinh
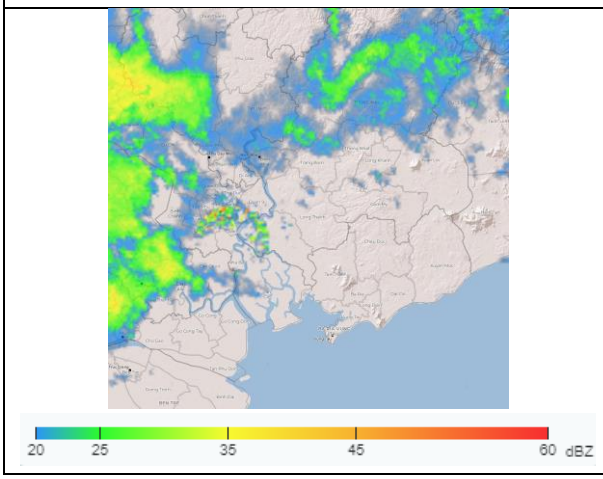	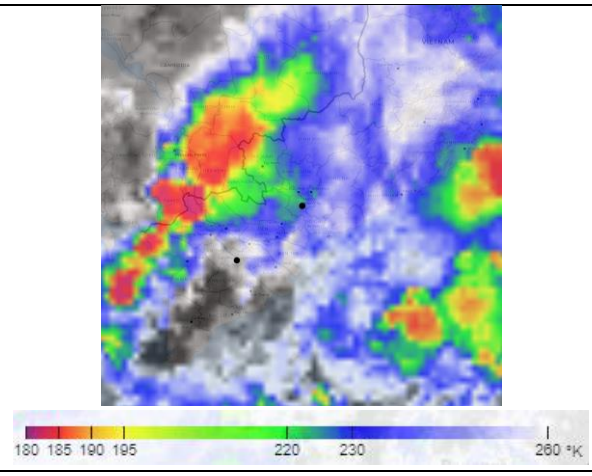

2. Cảnh báo khả năng xuất hiện:

Trong 03 giờ tới, mây đối lưu tiếp tục phát triển, gây mưa rào, kèm theo dông, sét trên toàn bộ khu phố, tổ, ấp, thôn,... thuộc các phường/xã kể trên, sau mở rộng sang toàn bộ khu phố, tổ, ấp, thôn,... thuộc các phường/xã khác như: Phường Sài Gòn, Phường Đông Hòa (Khu phố Bình Thung 1), Phường Long Bình (Sân Golf Thủ Đức), Phường Tăng Nhơn Phú, Phường Linh Xuân, Phường Tam Bình (Khu phố 35), Phường Thủ Đức (Chương Dương Home), Phường Long Phước, Phường Dĩ An, Phường Hiệp Bình (Khu phố 42), Phường Bình Hòa (Khu phố Bình Đức 1), Phường Thuận An, Phường Lái Thiêu (Khu phố Chợ), Phường Bình Quới (Khu phố 14), Xã Đông Thạnh (Ấp 51), Xã Vĩnh Lộc (Ấp 35), Xã Tân Vĩnh Lộc, Xã Bình Lợi (Ấp 15). Xã Bình Mỹ, Xã Phú Hòa Đông (Ấp 16), Xã Phú Giáo (Ấp Đồng Tâm)...Lượng mưa phổ biến từ 5-20mm, có nơi trên 25mm. Trong cơn dông đề phòng lốc, sét, mưa đá và gió giật mạnh khoảng cấp 5-7 (8-17m/s), mưa lớn gây ngập úng cục bộ.

3. Cấp độ rủi ro thiên tai do lốc, sét, mưa đá: Cấp 1.

Tin phát lúc: 20 giờ 00 phút