CỤC KHÍ TƯỢNG THỦY VĂN
ĐÀI KHÍ TƯỢNG THỦY VĂN NAM BỘ

CỘNG HOÀ XÃ HỘI CHỦ NGHĨA VIỆT NAM
Độc lập - Tự do - Hạnh phúc

Số: DONG-04/19h40/NABO

TP.Hồ Chí Minh, ngày 28 tháng 11 năm 2026

TIN CẢNH BÁO DÔNG, TỐ, LỐC, SÉT, MƯA ĐÁ VÀ MƯA LỚN CỤC BỘ TRÊN KHU VỰC NAM BỘ

1. Hiện trạng trong 03 giờ qua: Qua theo dõi trên ảnh mây vệ tinh, ảnh ra đa thời tiết, định vị sét cho thấy mây dông đang phát triển gây mưa rào và kèm theo dông, sét trên khu vực các tỉnh:

- Tỉnh An Giang: Xã An Biên, Xã Tây Yên, Xã Mỹ Thuận, Phường Vĩnh Thông, Xã Hòn Đất, Xã Tân Hội, Xã Bình Sơn, Xã Óc Eo, Xã Thoại Sơn, Xã Bình Giang, Xã Hòa Điền, Xã Cô Tô, Xã Tây Phú, Xã Vĩnh Gia, Xã Vĩnh An, Xã Mỹ Hòa Hưng, Xã Núi Cấm, Xã Thạnh Mỹ Tây, Xã Châu Phú, Xã Nhơn Mỹ, Xã Ba Chúc, Phường Chi Lăng, Xã Bình Mỹ, Xã Chợ Mới, Xã Long Điền, Xã An Cư, Phường Tịnh Biên, Xã Bình Thạnh Đông, Xã Phú Tân, Xã Vĩnh Thạnh Trung, Phường Thới Sơn, Xã Phú An, Phường Vĩnh Tế, Xã Mỹ Đức, Xã Hòa Lạc, Xã Chợ Vàm, Phường Châu Đốc, Xã Phú Lâm, Xã Châu Phong.
- Tỉnh Đồng Tháp: Xã Lương Hòa Lạc, Xã Mỹ Tịnh An, Xã Hậu Mỹ, Xã Mỹ Thành, Xã Tân Hương, Xã Châu Thành, Xã Thạnh Phú, Xã Tân Phước 3, Xã Phong Mỹ, Phường Mỹ Ngãi, Xã Tân Phước 2, Xã Tân Phước 1, Xã Hưng Thạnh, Xã Mỹ Quí, Xã Đốc Binh Kiều, Xã Thanh Bình, Xã Bình Thành, Xã Tân Thạnh, Xã Phương Thịnh, Xã Ba Sao, Xã Tân Long, Xã An Long, Xã Tháp Mười, Xã Trường Xuân, Xã Phú Thọ, Xã An Hòa, Xã Phú Cường, Xã Long Phú Thuận, Xã Tràm Chim, Xã Tam Nông, Phường An Bình, Xã An Phước, Xã Long Khánh, Phường Thường Lạc, Phường Hồng Ngự, Xã Tân Hồng, Xã Thường Phước, Xã Tân Thành.
- Tỉnh Tây Ninh: Phường Tân An, Xã Vĩnh Công, Phường Khánh Hậu, Phường Long An, Xã Nhơn Ninh, Xã Tân Thạnh, Xã Vàm Cỏ, Xã Mỹ An, Xã Mỹ Lệ, Xã Thạnh Hóa, Xã Long Cang, Xã Rạch Kiến, Xã Tân Tây, Xã Bình Đức, Xã Hậu Thạnh, Xã Mỹ Yên, Xã Nhơn Hòa Lập, Xã Bến Lức, Xã Vĩnh Châu, Xã Mộc Hóa, Xã Tuyên Thạnh, Xã Thạnh Phước, Xã Bình Thành, Xã Tân Long, Xã Thạnh Lợi, Phường Kiến Tường, Xã Bình Hòa, Xã Đức Huệ, Xã Tân Hưng, Xã Tuyên Bình, Xã Vĩnh Thạnh, Xã Bình Hiệp, Xã Hòa Khánh, Xã Vĩnh Hưng, Xã Đông Thành, Xã Đức Hòa, Xã Mỹ Hạnh, Xã Hưng Điền, Xã Hiệp Hòa, Xã Đức Lập, Xã Mỹ Quý, Xã Khánh Hưng, Xã Hậu Nghĩa, Xã An Ninh, Xã Phước Chỉ, Phường Trảng Bàng, Xã Bến Cầu, Xã Long Thuận, Phường Gò Dầu, Phường Gia Lộc, Xã Hưng Thuận, Phường An Tịnh, Xã Phước Thạnh, Xã Long Chữ, Xã Thạnh Đức, Xã Truông Mít, Xã Ninh Điền, Phường Long Hoa, Xã Lộc Ninh, Xã Châu Thành, Phường Thanh Điền, Phường Hòa Thành, Xã Cầu Khởi, Xã Hảo Đước, Phường Ninh Thạnh, Phường Tân Ninh, Phường Bình Minh, Xã Dương Minh Châu, Xã Tân Phú, Xã Phước Vinh, Xã Trà Vong, Xã Tân Thành, Xã Thạnh Bình, Xã Tân Biên, Xã Tân Lập, Xã Tân Hội, Xã Tân Đông.
- Thành phố Đồng Nai: Xã Đại Phước.
- Thành phố Hồ Chí Minh: Phường Phú Định, Phường Chợ Lớn, Phường Minh Phụng, Phường Bến Thành, Xã An Nhơn Tây, Phường Tây Nam, Phường Long Nguyên, Phường Bến Cát, Xã Thanh An, Xã Long Hòa, Phường Chánh Phú Hòa, Xã Bàu Bàng, Xã Dầu Tiếng, Xã Minh Thạnh.
- Tỉnh Lâm Đồng: Xã Hồng Thái, Xã Liên Hương, Xã Bắc Bình, Xã Hải Ninh, Xã Lương Sơn, Xã Vĩnh Hảo, Xã Phan Sơn, Xã Bảo Thuận, Xã Gia Hiệp, Xã Tà Hine, Xã Di Linh, Xã Ninh Gia, Xã Tà Năng, Xã Quảng Lập, Xã Ka Đô, Xã D'Ran, Xã Đơn Dương, Xã Hiệp Thạnh, Xã Nam Ban Lâm Hà, Phường Xuân Hương - Đà Lạt, Phường Cam Ly - Đà Lạt.

Ảnh radar thời tiết và định vị sét	Ảnh mây vệ tinh
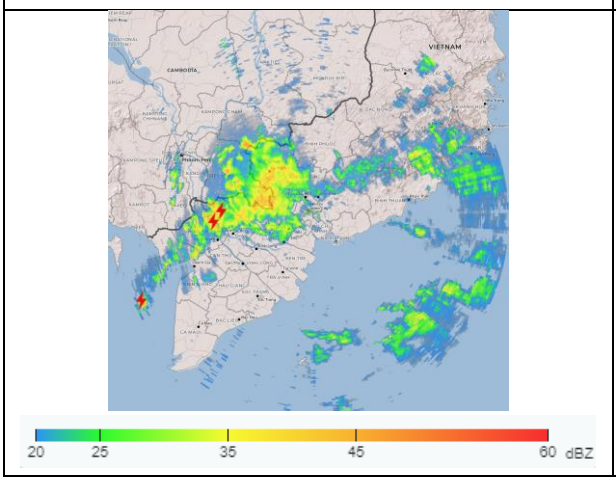	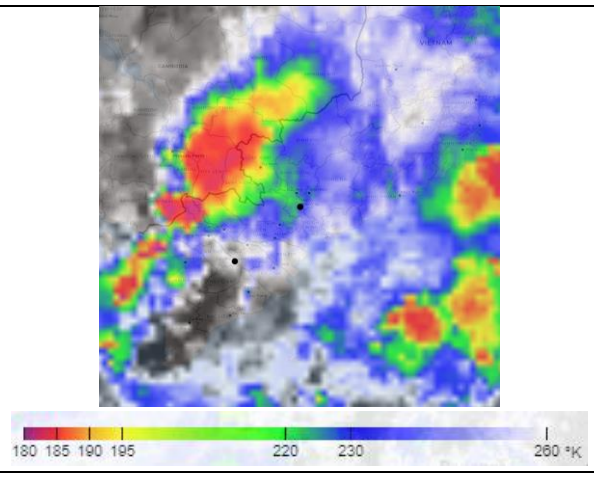

2. Cảnh báo khả năng xuất hiện:

Trong những giờ tới, mây dông tiếp tục phát triển và gây mưa rào kèm theo dông, sét cho các khu vực kể trên, sau đó mây dông xu hướng mở rộng và lan sang các khu vực lân cận khác. Lượng mưa phổ biến từ 5-25mm, có nơi trên 30mm. Trong cơn dông đề phòng lốc, sét, mưa đá, gió giật mạnh cấp 5-8 (8-21m/s), mưa lớn gây ngập úng cục bộ.

3. Cấp độ rủi ro thiên tai: **Cấp 1**.

Tin phát lúc: 19 giờ 40 phút