CỤC KHÍ TƯỢNG THỦY VĂN
ĐÀI KHÍ TƯỢNG THỦY VĂN NAM BỘ

CỘNG HOÀ XÃ HỘI CHỦ NGHĨA VIỆT NAM
Độc lập - Tự do - Hạnh phúc

Số: DONG-02/15h50/NABO

TP.Hồ Chí Minh, ngày 24 tháng 11 năm 2026

TIN CẢNH BÁO DÔNG, TỐ, LỐC, SÉT, MƯA ĐÁ VÀ MƯA LỚN CỤC BỘ TRÊN KHU VỰC NAM BỘ

1. Hiện trạng trong 03 giờ qua: Qua theo dõi trên ảnh mây vệ tinh, ảnh ra đa thời tiết, định vị sét cho thấy mây dông đang phát triển gây mưa rào và kèm theo dông, sét trên khu vực các tỉnh:

- **Tỉnh Cà Mau:** Xã Sông Đốc, Xã Khánh Hưng, Xã Hồng Dân.
- **Thành phố Cần Thơ:** Xã Lương Tâm, Xã Vĩnh Thuận Đông, Phường Vị Thanh, Xã Vị Thanh 1, Xã Tân Hòa, Xã Tân Bình, Xã Trường Long Tây, Xã Thạnh Xuân, Xã Một Ngàn, Phường Cái Răng, Phường Hưng Phú, Phường Phước Thới, Phường Ô Môn, Phường Thới Long, Phường Thuận Hưng.
- **Tỉnh An Giang:** Xã Hòa Hưng.
- **Tỉnh Vĩnh Long:** Xã Lục Sĩ Thành, Phường Cái Vồn, Phường Đông Thành, Phường Bình Minh, Xã Hòa Hiệp, Xã Tân Quới, Xã Cái Ngang, Xã Tân Lược, Xã Long Hồ.
- **Tỉnh Đồng Tháp:** Xã Phong Hòa, Xã Tân Phú Trung, Xã Mỹ Hiệp, Xã Thanh Hưng, Xã Cái Bè, Xã Mỹ Lợi, Xã Mỹ Đức Tây, Xã Hội Cư, Xã Thanh Mỹ, Xã Mỹ Thiện, Xã Mỹ Thành, Phường Thanh Hòa, Phường Mỹ Phước Tây, Xã Thạnh Phú, Xã Tân Phú, Xã Tân Phước 2, Xã Tân Phước 1.
- **Tỉnh Tây Ninh:** Xã Tân Thạnh, Xã Thạnh Hóa, Xã Thạnh Phước, Xã Bình Thành, Xã Đông Thành, Xã Đức Huệ, Xã Mỹ Quý, Xã An Ninh.
- **Thành phố Đồng Nai:** Xã Đại Phước, Xã Xuân Đường, Phường Long Thành, Xã Xuân Thành, Xã Xuân Bắc.
- **Tỉnh Lâm Đồng:** Phường 3 Bảo Lộc, Xã Thôn 11, Xã Đạ Huoai 2, Xã Bảo Lâm 3, Xã Ánh Mai 3, Phường B'Lao, Phường 2 Bảo Lộc, Phường 1 Bảo Lộc.

Ảnh radar thời tiết và định vị sét	Ảnh mây vệ tinh
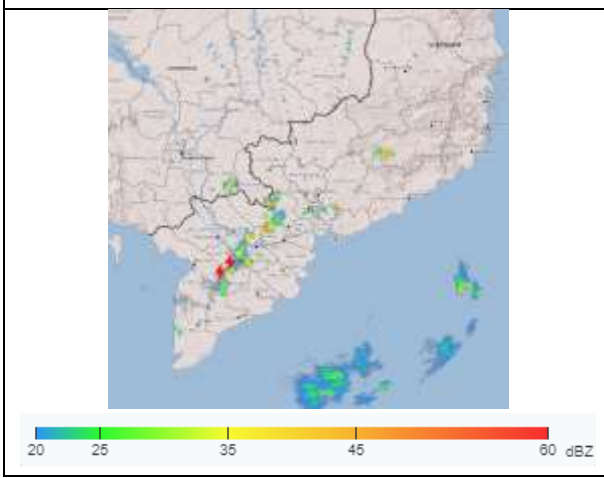	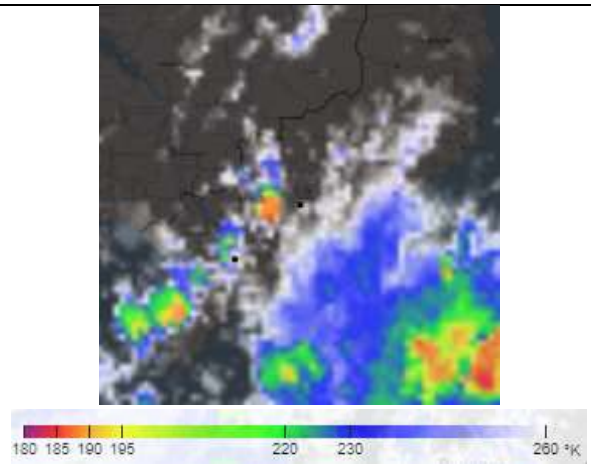

2. Cảnh báo khả năng xuất hiện:

Trong những giờ tới, mây dông tiếp tục phát triển và gây mưa rào kèm theo dông, sét cho các khu vực kể trên, sau đó mây dông xu hướng mở rộng và lan sang các khu vực lân cận khác. Lượng mưa phổ biến từ 5-20mm, có nơi trên 25mm. Trong cơn dông đề phòng lốc, sét, mưa đá, gió giật mạnh cấp 5-8 (8-21m/s), mưa lớn gây ngập úng cục bộ.

3. Cấp độ rủi ro thiên tai: Cấp 1.

Tin phát lúc: 15 giờ 50 phút

Người chịu trách nhiệm ban hành bản tin

Vũ Diệu Hồng