CỤC KHÍ TƯỢNG THỦY VĂN
ĐÀI KHÍ TƯỢNG THỦY VĂN NAM BỘ

CỘNG HOÀ XÃ HỘI CHỦ NGHĨA VIỆT NAM
Độc lập - Tự do - Hạnh phúc

Số: DONG-02/16h30/NABO

TP.Hồ Chí Minh, ngày 14 tháng 11 năm 2026

TIN CẢNH BÁO DÔNG, TỐ, LỐC, SÉT, MƯA ĐÁ VÀ MƯA LỚN CỤC BỘ TRÊN KHU VỰC NAM BỘ

1. Hiện trạng trong 03 giờ qua: Qua theo dõi trên ảnh mây vệ tinh, ảnh ra đa thời tiết, định vị sét cho thấy mây dông đang phát triển gây mưa rào và kèm theo dông, sét trên khu vực các tỉnh:

- **Tỉnh An Giang:** Phường Vĩnh Thông, Xã Mỹ Thuận.
- **Thành phố Cần Thơ:** Xã Vĩnh Trinh.
- **Tỉnh Đồng Tháp:** Xã Tân Phước 1.
- **Tỉnh Tây Ninh:** Xã Bình Đức, Xã Bến Lức, Xã Lương Hòa, Xã Thạnh Phước, Xã Bình Thành, Xã Tân Long, Xã Thạnh Lợi, Xã Đức Huệ.
- **Thành phố Hồ Chí Minh:** Xã Đông Thạnh, Phường Lái Thiêu, Phường Bình Hòa, Phường Dĩ An, Phường Thuận An, Phường An Phú, Phường Thuận Giao, Phường Tân Khánh, Xã Phú Lâm, Phường Tân Phú, Xã Tà Lài.
- **Thành phố Đồng Nai:** Phường Biên Hòa, Phường Trấn Biên, Xã Hưng Thịnh, Xã Bàu Hàm, Phường Dầu Giây, Phường Tân Triều, Xã Tà Lài, Xã Tân Lợi, Xã Đồng Tâm, Xã Phước Sơn.
- **Tỉnh Lâm Đồng:** Xã Bảo Lâm 3, Xã Thôn 11, Phường 3 Bảo Lộc, Xã Di Linh, Xã Bảo Thuận, Xã Ánh Mai 3, Phường B'Lao, Phường 2 Bảo Lộc, Xã Đinh Trang Thượng, Xã Bảo Lâm 4, Xã Thôn 6, Xã Cát Tiên 2, Xã Bảo Lâm 5, Xã Bảo Lâm 1, Xã Phúc Thọ Lâm Hà, Xã Phú Sơn Lâm Hà, Xã Quảng Khê, Xã Đam Rông 1, Xã Quảng Tín, Phường Cam Ly - Đà Lạt, Phường Đông Gia Nghĩa, Phường Bắc Gia Nghĩa, Xã Thuận Hạnh, Xã Thuận An.

Ảnh radar thời tiết và định vị sét	Ảnh mây vệ tinh
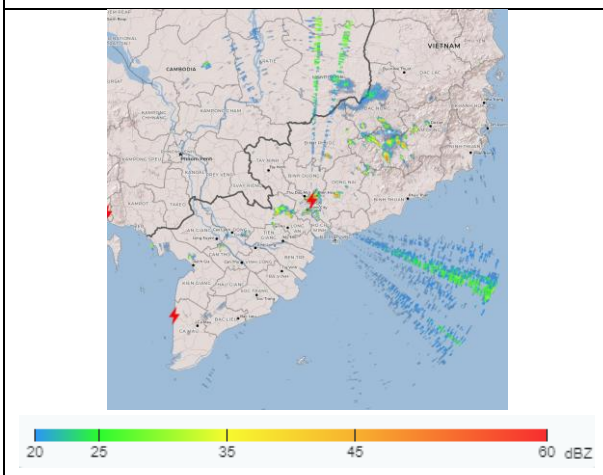	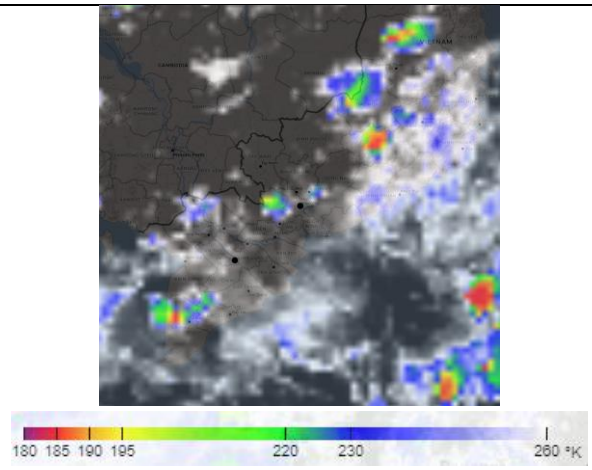

2. Cảnh báo khả năng xuất hiện:

Trong những giờ tới, mây dông tiếp tục phát triển và gây mưa rào kèm theo dông, sét cho các khu vực kể trên, sau đó mây dông xu hướng mở rộng và lan sang các khu vực lân cận khác. Lượng mưa phổ biến từ 5-30mm, có nơi trên 30mm. Trong cơn dông đề phòng lốc, sét, mưa đá, gió giật mạnh cấp 5-8 (8-21m/s), mưa lớn gây ngập úng cục bộ.

3. Cấp độ rủi ro thiên tai: Cấp 1.

Tin phát lúc: 16 giờ 30 phút

Người chịu trách nhiệm ban hành bản tin

Nguyễn Thị Liên