CỤC KHÍ TƯỢNG THỦY VĂN
ĐÀI KHÍ TƯỢNG THỦY VĂN NAM BỘ

CỘNG HOÀ XÃ HỘI CHỦ NGHĨA VIỆT NAM
Độc lập - Tự do - Hạnh phúc

Số: DONG-02/16h30/HOCM

TP.Hồ Chí Minh, ngày 14 tháng 11 năm 2026

TIN CẢNH BÁO DÔNG, LỐC, SÉT, MƯA ĐÁ VÀ MƯA LỚN CỤC BỘ TRÊN KHU VỰC THÀNH PHỐ HỒ CHÍ MINH

1. Hiện trạng trong 03 giờ qua:

Hình thế gây mưa dông: Hội tụ gió yếu tầng thấp.

Theo dõi trên ảnh mây vệ tinh, ảnh ra đa thời tiết và định vị sét cho thấy vùng mây đối lưu đang phát triển và gây mưa kèm dông, sét trên toàn bộ khu phố, tổ, ấp, thôn,... thuộc các phường/xã: Phường Dĩ An (Ga Sóng Thần), Phường An Phú (Phường An Phú Đông (Tu viện Khánh An), Phường Bình Hòa (Cầu Ông Bố, Chợ Bình Đáng), Phường Lái Thiêu (Khu dân cư Ehome 4 Bắc Sài Gòn, Bệnh viện Đa Khoa Thuận An), Phường Thuận An (Trường THCS Trần Đại Nghĩa, Chợ Búng), Phường Thuận Giao (Khu dân cư Thuận giao, Nhà máy Sữa Bột Việt Nam (Vinamilk), Phường Tân Khánh (Khu dân cư Thái Bình Dương), Xã Đông Thạnh (Ấp Nam Thới).

Ảnh radar thời tiết và định vị sét	Ảnh mây vệ tinh
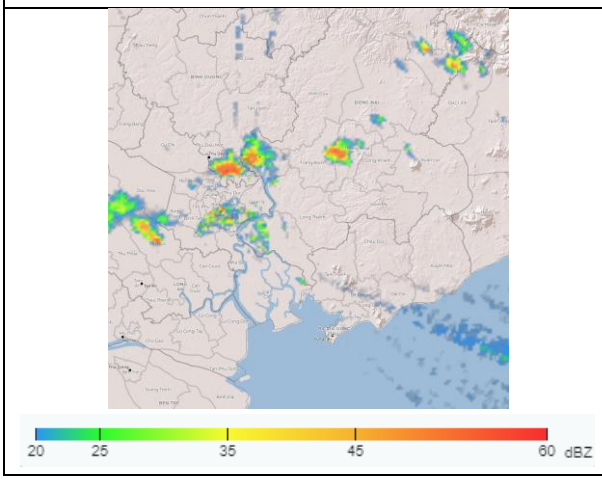	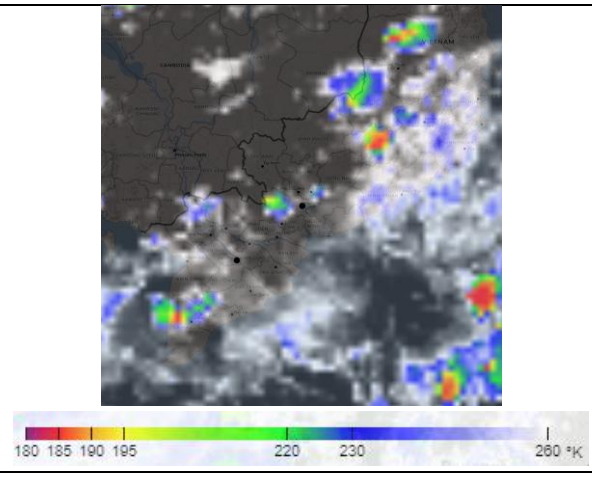

2. Cảnh báo khả năng xuất hiện:

Trong 03 giờ tới, mây đối lưu tiếp tục phát triển, gây mưa rào, kèm theo dông, sét trên toàn bộ khu phố, tổ, ấp, thôn,... thuộc các phường/xã: Phường Dĩ An (Ga Sóng Thần), Phường An Phú (Phường An Phú Đông (Tu viện Khánh An), Phường Bình Hòa (Cầu Ông Bố, Chợ Bình Đáng), Phường Lái Thiêu (Khu dân cư Ehome 4 Bắc Sài Gòn, Bệnh viện Đa Khoa Thuận An), Phường Thuận An (Trường THCS Trần Đại Nghĩa, Chợ Búng), Phường Thuận Giao (Khu dân cư Thuận giao, Nhà máy Sữa Bột Việt Nam (Vinamilk), Phường Tân Khánh (Khu dân cư Thái Bình Dương), Xã Đông Thạnh (Ấp Nam Thới), sau mở rộng sang các khu vực lân cận khác. Lượng mưa phổ biến từ 5-20mm, có nơi trên 30mm. Trong cơn dông đề phòng lốc, sét, mưa đá và gió giật mạnh khoảng cấp 5-7 (8-17m/s), mưa lớn gây ngập úng cục bộ.

3. Cấp độ rủi ro thiên tai do lốc, sét, mưa đá: Cấp 1.

Tin phát lúc: 16 giờ 30 phút

Người chịu trách nhiệm ban hành bản tin

Nguyễn Thị Liên