CỤC KHÍ TƯỢNG THỦY VĂN
ĐÀI KHÍ TƯỢNG THỦY VĂN NAM BỘ

CỘNG HOÀ XÃ HỘI CHỦ NGHĨA VIỆT NAM
Độc lập - Tự do - Hạnh phúc

Số: DONG-01/17h40/HOCM

TP.Hồ Chí Minh, ngày 09 tháng 11 năm 2026

TIN CẢNH BÁO DÔNG, LỐC, SÉT, MƯA ĐÁ VÀ MƯA LỚN CỤC BỘ TRÊN KHU VỰC THÀNH PHỐ HỒ CHÍ MINH

1. Hiện trạng trong 03 giờ qua:

Hình thế gây mưa dông: Nhiễu động trong đới gió đông trên cao ảnh hưởng đến thời tiết TP Hồ Chí Minh.

Theo dõi trên ảnh mây vệ tinh, ảnh ra đa thời tiết và định vị sét cho thấy vùng mây đối lưu đang phát triển và gây mưa kèm dông, sét trên toàn bộ khu phố, tổ, ấp, thôn,... thuộc các phường/xã: Xã Bắc Tân Uyên, Xã Phú Giáo (khu phố 2, Ấp Tân Thịnh), Xã Phước Thành (Ấp Sa Dụp), Xã An Long (Ấp Xóm Quạt).

Ảnh radar thời tiết và định vị sét	Ảnh mây vệ tinh
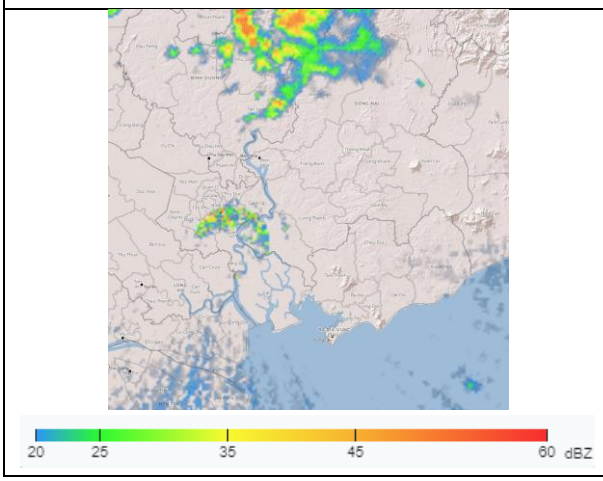	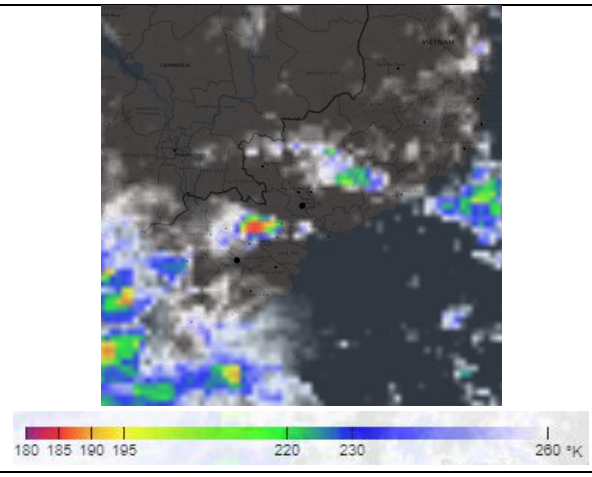

2. Cảnh báo khả năng xuất hiện:

Trong 03 giờ tới, mây đối lưu tiếp tục phát triển, gây mưa rào, kèm theo dông, sét trên toàn bộ khu phố, tổ, ấp, thôn,... thuộc các phường/xã: Xã Bắc Tân Uyên, Xã Phú Giáo (khu phố 2, Ấp Tân Thịnh), Xã Phước Thành (Ấp Sa Dụp), Xã An Long (Ấp Xóm Quạt), sau mở rộng sang các khu vực lân cận khác như Xã Long Hòa (Phường Long Nguyên), Xã Phước Hòa (Phường Bình Cơ),.... Lượng mưa phổ biến từ 5-15mm, có nơi trên 20mm. Trong cơn dông đề phòng lốc, sét, mưa đá và gió giật mạnh khoảng cấp 5-7 (8-17m/s).

3. Cấp độ rủi ro thiên tai do lốc, sét, mưa đá: Cấp 1.

Tin phát lúc: 17 giờ 40 phút

Người chịu trách nhiệm
ban hành bản tin

Vũ Diệu Hồng