CỤC KHÍ TƯỢNG THỦY VĂN
ĐÀI KHÍ TƯỢNG THỦY VĂN NAM BỘ

CỘNG HOÀ XÃ HỘI CHỦ NGHĨA VIỆT NAM
Độc lập - Tự do - Hạnh phúc

Số: DONG-02/17h20/NABO

TP.Hồ Chí Minh, ngày 09 tháng 11 năm 2026

TIN CẢNH BÁO DÔNG, TỐ, LỐC, SÉT, MƯA ĐÁ VÀ MƯA LỚN CỤC BỘ TRÊN KHU VỰC NAM BỘ

1. Hiện trạng trong 03 giờ qua: Qua theo dõi trên ảnh mây vệ tinh, ảnh ra đa thời tiết, định vị sét cho thấy mây dông đang phát triển gây mưa rào và kèm theo dông, sét trên khu vực các tỉnh:

- **Tỉnh Cà Mau:** Xã Phan Ngọc Hiển, Xã Đất Mũi, Xã Tân Ân, Xã Đất Mới, Xã Tam Giang, Xã Tân Tiến, Xã Năm Căn, Xã Cái Đôi Vàm, Xã Thanh Tùng, Xã Quách Phẩm, Xã Đầm Dơi, Xã Phú Mỹ, Xã Tạ An Khương, Xã Tân Thuận, Xã Sông Đốc, Xã Trần Văn Thời, Xã Khánh Hưng, Xã Định Thành, Xã Gành Hào, Phường Hòa Thành, Xã Long Điền, Xã Đá Bạc, Xã Vĩnh Hậu, Xã An Trạch, Xã Hồ Thị Kỷ, Xã Đông Hải, Phường Láng Tròn, Xã Khánh Lâm, Xã Nguyễn Phích, Xã Biển Bạch, Xã Trí Phải, Xã U Minh.
- **Tỉnh An Giang:** Xã Vĩnh Thuận, Xã U Minh Thượng, Xã Vân Khánh, Xã Vĩnh Bình, Xã Đông Hưng.
- **Tỉnh Đồng Tháp:** Xã Phong Hòa, Xã Lai Vung, Xã Hòa Long, Xã Tân Dương, Xã Tân Khánh Trung, Xã Thanh Mỹ, Xã Mỹ Lợi, Xã Mỹ Thiện, Xã Mỹ Hiệp, Xã Hậu Mỹ, Xã Mỹ Thọ, Xã Mỹ Thành, Phường Mỹ Trà, Xã Tháp Mười, Xã Mỹ Quí, Xã Đốc Binh Kiều, Xã Ba Sao, Xã Trường Xuân, Xã Phương Thịnh.
- **Tỉnh Tây Ninh:** Xã Nhơn Ninh, Xã Hậu Thạnh, Xã Nhơn Hòa Lập, Xã Vĩnh Châu, Xã Tuyên Thạnh, Xã Mộc Hóa, Xã Thạnh Bình, Xã Tân Hòa, Xã Tân Biên, Xã Tân Đông.
- **Thành phố Đồng Nai:** Xã Phước An, Xã Đại Phước, Phường Trị An, Xã Phú Vinh, Xã Thanh Sơn, Xã Tân Lợi, Xã Phú Lý, Phường Đồng Phú, Xã Đồng Tâm, Xã Phước Sơn, Phường Tân Khai, Xã Tân Quan, Phường Bình Long, Xã Nha Bích, Xã Thuận Lợi, Xã Nghĩa Trung, Xã Minh Đức, Xã Long Hà, Xã Phú Riềng, Phường An Lộc, Xã Phú Trung.
- **Thành phố Hồ Chí Minh:** Xã Thường Tân, Xã Phước Hòa, Xã Phú Giáo, Xã An Long, Xã Phước Thành, Xã Tân Hưng.
- **Tỉnh Lâm Đồng:** Xã Đạ Tẻh 2, Xã Đạ Tẻh 3.

Ảnh radar thời tiết và định vị sét	Ảnh mây vệ tinh
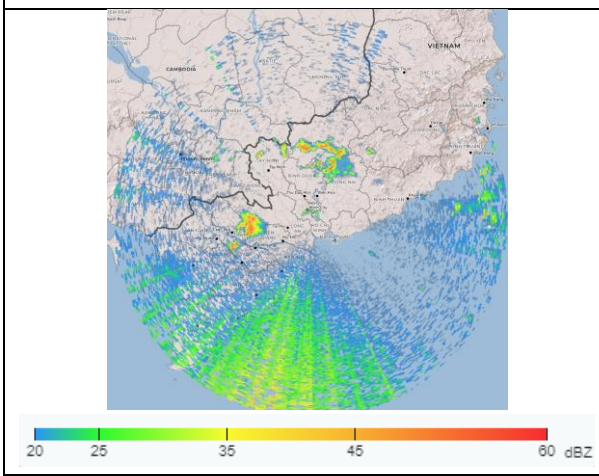	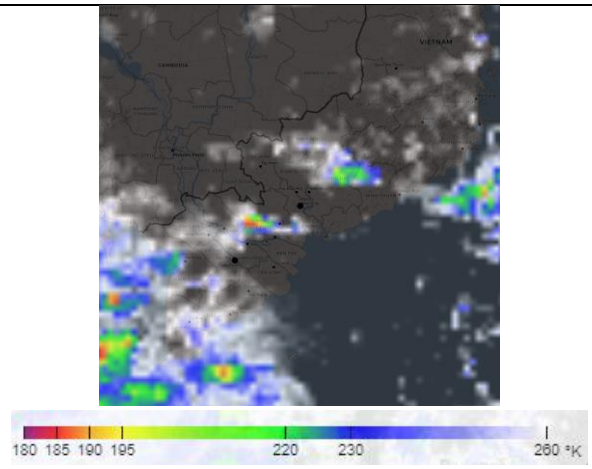

2. Cảnh báo khả năng xuất hiện:

Trong những giờ tới, mây dông tiếp tục phát triển và gây mưa rào kèm theo dông, sét cho các khu vực kể trên, sau đó mây dông xu hướng mở rộng và lan sang các khu vực

lân cận khác. Lượng mưa phổ biến từ 10-20mm, có nơi trên 30mm. Trong cơn dông đề phòng lốc, sét, mưa đá, gió giật mạnh cấp 5-8 (8-21m/s), mưa lớn gây ngập úng cục bộ.

3. Cấp độ rủi ro thiên tai: **Cấp 1**.

Tin phát lúc: 17 giờ 20 phút

Người chịu trách nhiệm ban hành bản tin

Vũ Diệu Hồng