CỤC KHÍ TƯỢNG THỦY VĂN
ĐÀI KHÍ TƯỢNG THỦY VĂN NAM BỘ

CỘNG HOÀ XÃ HỘI CHỦ NGHĨA VIỆT NAM
Độc lập - Tự do - Hạnh phúc

Số: DONG-04/23h00/NABO

TP.Hồ Chí Minh, ngày 04 tháng 11 năm 2026

TIN CẢNH BÁO DÔNG, TỐ, LỐC, SÉT, MƯA ĐÁ VÀ MƯA LỚN CỤC BỘ TRÊN KHU VỰC NAM BỘ

1. Hiện trạng trong 03 giờ qua: Qua theo dõi trên ảnh mây vệ tinh, ảnh ra đa thời tiết, định vị sét cho thấy mây dông đang phát triển gây mưa rào và kèm theo dông, sét trên khu vực các tỉnh:

- Tỉnh An Giang: Xã Tri Tôn, Xã Núi Cấm, Phường Chi Lăng, Xã An Cư, Xã Thạnh Mỹ Tây, Phường Vĩnh Tế, Xã Mỹ Đức, Phường Châu Đốc, Xã Chợ Vàm, Xã Phú An, Xã Hòa Lạc, Xã Phú Lâm, Xã Châu Phong, Xã Vĩnh Hậu, Phường Long Phú, Phường Tân Châu, Xã Tân An, Xã Vĩnh Xương.
- Tỉnh Đồng Tháp: Xã Ba Sao, Xã Mỹ Quí, Xã Tháp Mười, Xã Trường Xuân, Xã Long Phú Thuận, Xã An Hòa, Xã Long Khánh, Phường An Bình, Xã Phú Cường, Xã Thường Phước, Phường Thường Lạc, Phường Hồng Ngự, Xã An Phước, Xã Tân Thành, Xã Tân Hộ Cơ.
- Tỉnh Tây Ninh: Xã Tân Thạnh, Xã Nhơn Hòa Lập, Xã Thạnh Phước, Xã Mộc Hóa, Xã Bình Thành, Xã Vĩnh Thạnh, Xã Tân Hưng, Xã Hưng Điền, Xã Đông Thành, Xã Mỹ Quý, Xã Khánh Hưng, Xã An Ninh, Xã Phước Chỉ, Phường Trảng Bàng, Phường An Tịnh, Xã Long Chữ, Phường Long Hoa, Xã Trà Vong, Xã Thạnh Bình, Xã Tân Hòa, Xã Tân Thành, Xã Tân Biên, Xã Tân Lập, Xã Tân Châu, Xã Tân Hội, Xã Tân Đông.
- Thành phố Đồng Nai: Xã Đại Phước, Xã Bình Minh, Phường Chơn Thành, Xã Nha Bích, Phường Minh Hưng, Phường Tân Khai, Phường Đồng Xoài, Xã Tân Quan, Xã Minh Đức, Xã Thuận Lợi, Phường Bình Long, Xã Long Hà, Xã Lộc Thành, Phường An Lộc, Xã Lộc Hưng, Phường Lộc Ninh, Xã Lộc Quang, Xã Lộc Tấn, Xã Lộc Thạnh, Xã Tân Tiến.
- Thành phố Hồ Chí Minh: Phường Chợ Lớn, Phường Bến Thành, Xã Thái Mỹ, Xã Tân An, Xã Phước Thành, Xã Minh Thạnh, Xã Tân Hưng.

Ảnh radar thời tiết và định vị sét	**Ảnh mây vệ tinh**
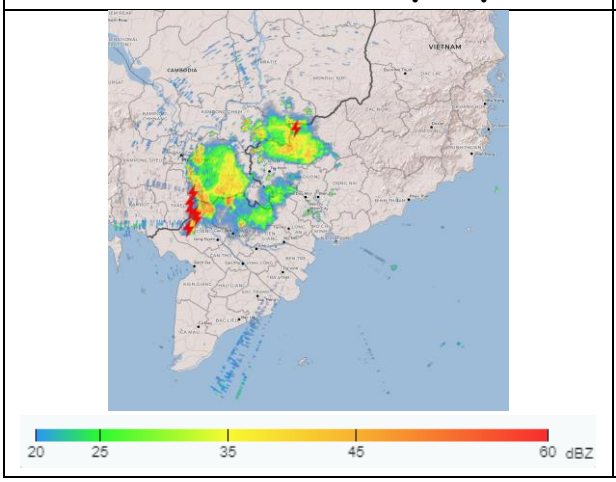	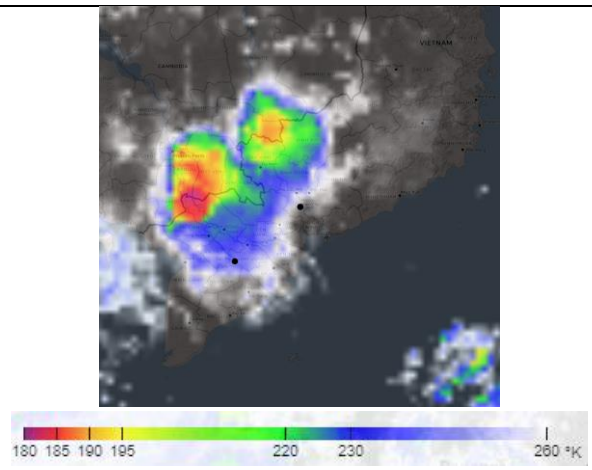

2. Cảnh báo khả năng xuất hiện:

Trong những giờ tới, mây dông tiếp tục phát triển và gây mưa rào kèm theo dông, sét cho các khu vực kể trên, sau đó mây dông xu hướng mở rộng và lan sang các khu vực lân cận khác. Lượng mưa phổ biến từ 5-25mm, có nơi trên 30mm. Trong cơn dông đề phòng lốc, sét, mưa đá, gió giật mạnh cấp 5-8 (8-21m/s), mưa lớn gây ngập úng cục bộ.

3. Cấp độ rủi ro thiên tai: **Cấp 1**.

Tin phát lúc: 23 giờ 00 phút