CỤC KHÍ TƯỢNG THỦY VĂN
ĐÀI KHÍ TƯỢNG THỦY VĂN NAM BỘ

CỘNG HOÀ XÃ HỘI CHỦ NGHĨA VIỆT NAM
Độc lập - Tự do - Hạnh phúc

Số: DONG-02/16h20/HOCM

TP.Hồ Chí Minh, ngày 04 tháng 11 năm 2026

TIN CẢNH BÁO DÔNG, LỐC, SÉT, MƯA ĐÁ VÀ MƯA LỚN CỤC BỘ TRÊN KHU VỰC THÀNH PHỐ HỒ CHÍ MINH

1. Hiện trạng trong 03 giờ qua:

Hình thế gây mưa dông: Nhiễu động trong đới gió đông trên cao ảnh hưởng đến thời tiết Nam Bộ và HCM.

Theo dõi trên ảnh mây vệ tinh, ảnh ra đa thời tiết và định vị sét cho thấy vùng mây đối lưu đang phát triển và gây mưa kèm dông, sét trên toàn bộ khu phố, tổ, ấp, thôn,... thuộc các phường/xã: Xã Vĩnh Lộc, Xã Tân Vĩnh Lộc, Xã Bình Lợi.

Ảnh radar thời tiết và định vị sét	Ảnh mây vệ tinh
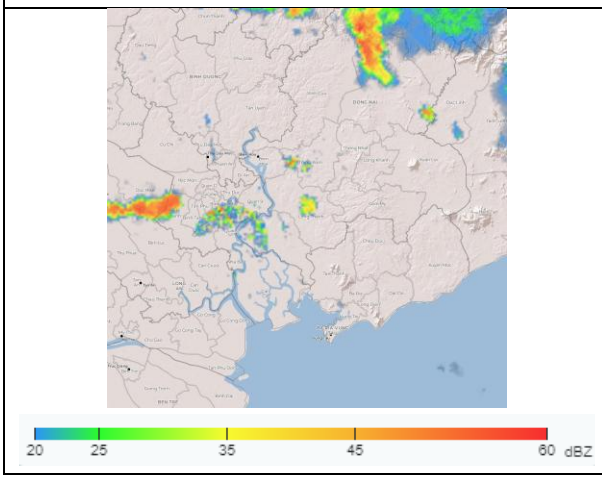	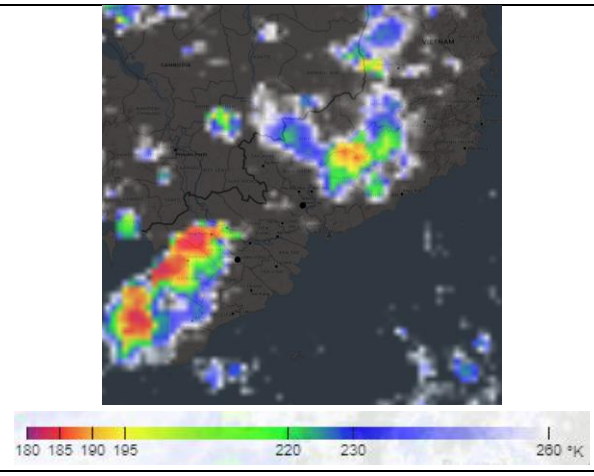

2. Cảnh báo khả năng xuất hiện:

Trong 03 giờ tới, mây đối lưu tiếp tục phát triển, gây mưa rào, kèm theo dông, sét trên toàn bộ khu phố, tổ, ấp, thôn,... thuộc các phường/xã kể trên, sau mở rộng sang các khu vực: xã Dầu Tiếng, xã Long hòa (ấp Tân Định), xã Thanh An, xã Trừ Văn Thố (ấp Ông Thanh - ấp Dinh Điền), xã Bàu Bàng (khu công nghiệp Bàu Bàng), xã An Long (ấp An Bình - ấp An Phú), xã Phước Thành, xã Phú Giáo, xã Phước Hòa, xã Bắc Tân Uyên, xã Thường Tân, phường Vĩnh Tân (khu phố 1-4), phường Bình Cơ, phường Tân Uyên (Khu phố Bạch Đằng), phường Tây Nam, phường Long Nguyên, phường Bến Cát (khu phố Long Hưng - Tân Hưng), phường Chánh Phú Hòa (khu phố 1 - khu phố 1A), phường Tân Khánh, phường Tân Hiệp (Khu phố Tân Hội - khu phố Tân Long), xã Bà Điểm (ấp 1 - 9), phường Thới An, phường Tân Thới Hiệp (khu phố 1 - 6), phường Trung Mỹ Tây, phường Đông Hưng Thuận (khu phố 1 - 5), phường Tân Tạo, phường An Lạc, phường Bình Hưng Hòa (hương lộ 3-khu phố 3), phường Bình Trị Đông, phường Bình Tân (khu phố 6-Nguyễn Toản) và các lân cận khác. Lượng mưa phổ biến từ 5-20mm, có nơi trên

30mm. Trong cơn dông đề phòng lốc, sét, mưa đá và gió giật mạnh khoảng cấp 5-7 (8-17m/s), mưa lớn gây ngập úng cục bộ.

3. Cấp độ rủi ro thiên tai do lốc, sét, mưa đá: Cấp 1.

Tin phát lúc: 16 giờ 20 phút

Người chịu trách nhiệm ban hành bản tin

Nguyễn Thị Lan