CỤC KHÍ TƯỢNG THỦY VĂN
ĐÀI KHÍ TƯỢNG THỦY VĂN NAM BỘ

CỘNG HOÀ XÃ HỘI CHỦ NGHĨA VIỆT NAM
Độc lập - Tự do - Hạnh phúc

Số: DONG-03/17h50/NABO

TP.Hồ Chí Minh, ngày 03 tháng 11 năm 2026

TIN CẢNH BÁO DÔNG, TỐ, LỐC, SÉT, MƯA ĐÁ VÀ MƯA LỚN CỤC BỘ TRÊN KHU VỰC NAM BỘ

1. Hiện trạng trong 03 giờ qua: Qua theo dõi trên ảnh mây vệ tinh, ảnh ra đa thời tiết, định vị sét cho thấy mây dông đang phát triển gây mưa rào và kèm theo dông, sét trên khu vực các tỉnh:

- **Tỉnh Vĩnh Long:** Xã Thạnh Phong, Xã Thạnh Hải, Xã Thạnh Phú, Xã Tân Thủy, Xã An Hiệp, Xã Ba Tri.
- **Tỉnh An Giang:** Xã Sơn Kiên, Xã Hòa Điền, Xã Giang Thành.
- **Tỉnh Đồng Tháp:** Xã Mỹ Hiệp, Xã Thanh Hưng, Xã Thanh Mỹ, Xã Mỹ Lợi, Xã Bình Hàng Trung, Phường Cao Lãnh, Phường Mỹ Trà, Phường Mỹ Ngãi, Xã Mỹ Quí, Xã Bình Thành, Xã Phương Thịnh, Xã Trường Xuân.
- **Thành phố Đồng Nai:** Xã Phước An, Xã Đại Phước, Xã Phước Sơn, Xã Nghĩa Trung, Xã Phú Trung, Xã Lộc Thành, Xã Lộc Tấn, Xã Lộc Quang, Xã Đa Kia, Xã Lộc Thạnh, Xã Bù Gia Mập.
- **Thành phố Hồ Chí Minh:** Phường Tân Mỹ, Phường Tây Nam, Xã Bình Tân.
- **Tỉnh Tây Ninh:** Xã Vĩnh Châu, Phường An Tịnh, Phường Gia Lộc, Xã Phước Thạnh, Xã Hưng Thuận, Xã Truông Mít, Xã Ninh Điền, Xã Hòa Hội, Xã Tân Lập, Xã Tân Đông.
- **Tỉnh Lâm Đồng:** Xã Bảo Thuận, Xã Tân Hà Lâm Hà, Xã Phúc Thọ Lâm Hà, Xã Quảng Khê, Phường Đông Gia Nghĩa, Phường Bắc Gia Nghĩa, Xã Tà Đùng, Xã Đam Rông 4, Xã Quảng Trực, Xã Quảng Sơn, Xã Quảng Phú, Xã Thuận Hạnh, Xã Đức An, Xã Đắk Song, Xã Thuận An, Xã Đức Lập, Xã Nâm Nung, Xã Krông Nô, Xã Nam Đà, Xã Đắk Mil, Xã Cư Jút, Xã Đắk Wil, Xã Nam Dong.

Ảnh radar thời tiết và định vị sét	Ảnh mây vệ tinh
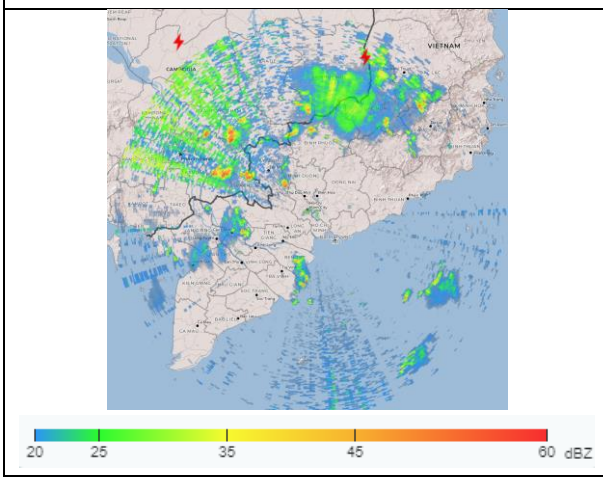	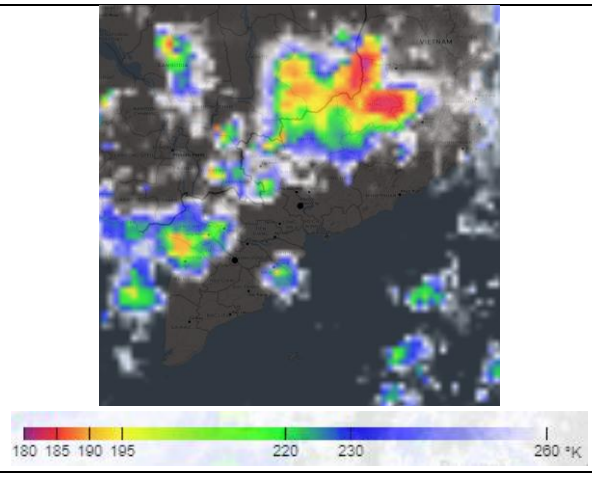

2. Cảnh báo khả năng xuất hiện:

Trong những giờ tới, mây dông tiếp tục phát triển và gây mưa rào kèm theo dông, sét cho các khu vực kể trên, sau đó mây dông xu hướng mở rộng và lan sang các khu vực lân cận khác. Lượng mưa phổ biến từ 2-10mm, có nơi trên 10mm. Trong cơn dông đề phòng lốc, sét, mưa đá, gió giật mạnh cấp 5-8 (8-21m/s), mưa lớn gây ngập úng cục bộ.

3. Cấp độ rủi ro thiên tai: Cấp 1.

Tin phát lúc: 17 giờ 50 phút

Người chịu trách nhiệm ban hành bản tin

Trương Thị Thủy