CỤC KHÍ TƯỢNG THỦY VĂN
ĐÀI KHÍ TƯỢNG THỦY VĂN NAM BỘ

CỘNG HOÀ XÃ HỘI CHỦ NGHĨA VIỆT NAM
Độc lập - Tự do - Hạnh phúc

Số: DONG-04/17h40/NABO

TP.Hồ Chí Minh, ngày 02 tháng 11 năm 2026

TIN CẢNH BÁO DÔNG, TỐ, LỐC, SÉT, MƯA ĐÁ VÀ MƯA LỚN CỤC BỘ TRÊN KHU VỰC NAM BỘ

1. Hiện trạng trong 03 giờ qua: Qua theo dõi trên ảnh mây vệ tinh, ảnh ra đa thời tiết, định vị sét cho thấy mây dông đang phát triển gây mưa rào và kèm theo dông, sét trên khu vực các tỉnh:

- Tỉnh An Giang: Xã Vân Khánh, Xã Đông Hưng, Xã An Minh, Xã Đông Hòa, Xã U Minh Thượng, Xã Tân Thạnh, Xã Đông Thái, Xã Hòa Hưng, Xã Ngọc Chúc, Xã Thạnh Hưng, Xã Mỹ Thuận, Xã Hòn Đất, Xã Sơn Kiên, Xã Bình Sơn, Xã Vĩnh Trạch, Xã Phú Hòa, Xã Định Mỹ, Phường Mỹ Thới, Xã Vĩnh Gia, Xã An Châu, Xã Hội An, Xã Ô Lâm, Xã Long Kiến, Xã Vĩnh Điều, Xã Châu Phong, Xã Tân An, Phường Long Phú, Xã Tân Châu.
- Thành phố Cần Thơ: Xã Đông Thuận, Xã Trường Xuân, Xã Đông Hiệp, Xã Thới Lai, Xã Thạnh Phú, Xã Thới Hưng, Xã Thạnh An, Xã Trung Hưng, Xã Thạnh Quới, Xã Vĩnh Thạnh, Phường Trung Nhứt, Xã Vĩnh Trinh, Phường Thuận Hưng, Phường Tân Lộc, Phường Thốt Nốt.
- Tỉnh Đồng Tháp: Xã Lai Vung, Xã Hòa Long, Xã Lấp Vò, Xã Mỹ An Hưng, Xã Trường Xuân, Xã Phú Cường, Xã Thường Phước, Xã Tràm Chim, Xã An Phước, Xã Tân Thành.
- Tỉnh Tây Ninh: Xã Nhơn Ninh, Xã Nhơn Hòa Lập, Xã Tân Thạnh, Xã Thạnh Hóa, Xã Thạnh Phước, Xã Hậu Thạnh, Xã Mộc Hóa, Xã Vĩnh Châu, Xã Tuyên Thạnh, Xã Bình Hòa, Phường Kiến Tường, Xã Tân Hưng, Xã Tuyên Bình, Xã Bình Hiệp, Xã Vĩnh Thạnh, Xã Hưng Điền, Xã Khánh Hưng, Xã Vĩnh Hưng, Xã Đức Lập, Xã Phước Chỉ, Phường An Tịnh, Xã Bến Cầu, Phường Gò Dầu, Xã Hưng Thuận, Xã Phước Thạnh, Phường Gia Lộc, Xã Ninh Điền, Xã Châu Thành, Xã Hảo Đước, Xã Hòa Hội, Phường Tân Ninh, Phường Bình Minh, Xã Phước Vinh, Xã Trà Vong, Xã Tân Phú, Xã Tân Biên, Xã Thạnh Bình, Xã Tân Lập, Xã Tân Hội.
- Thành phố Hồ Chí Minh: Xã Tân Vĩnh Lộc, Phường Bình Tân, Phường Tân Sơn Nhì, Xã Vĩnh Lộc, Phường Bình Hưng Hòa, Phường Tây Thạnh, Phường Đông Hưng Thuận, Phường An Hội Tây, Xã Xuân Thới Sơn, Xã Củ Chi, Xã Phú Hòa Đông, Xã Bình Mỹ, Phường Thủ Dầu Một, Phường Phú Lợi, Phường Thuận Giao, Phường Chánh Hiệp, Phường Bình Dương, Phường Tân Khánh, Xã Thái Mỹ, Xã Nhuận Đức, Phường Phú An, Phường Tân Hiệp, Phường Tân Uyên, Xã Thường Tân, Xã An Nhơn Tây, Phường Tây Nam, Phường Hòa Lợi, Phường Long Nguyên, Phường Thới Hòa, Phường Vĩnh Tân, Phường Bến Cát, Phường Chánh Phú Hòa, Xã Thanh An, Xã Long Hòa, Xã Bàu Bàng, Xã Tân Hưng, Xã Bình Tân, Phường Phước Long.
- Thành phố Đồng Nai: Xã Đại Phước, Xã Bình Minh, Phường Trảng Bom, Phường Tân Triều, Xã Phú Lý, Phường Chơn Thành, Phường Minh Hưng, Xã Thuận Lợi, Xã Phú Riềng, Xã Long Hà, Xã Phú Trung, Xã Bình Tân, Xã Nghĩa Trung, Phường Phước Bình, Xã Bù Đăng, Phường Lộc Ninh, Xã Lộc Quang, Xã Bom Bo, Xã Đa Kia, Xã Phú Nghĩa, Xã Lộc Tấn, Xã Thiện Hưng, Xã Tân Tiến, Xã Hưng Phước, Xã Đăk Ơ, Xã Bù Gia Mập.
- Tỉnh Lâm Đồng: Xã Nam Thành, Xã Đạ Huoai 2, Phường B'Lao, Phường 1 Bảo Lộc, Xã Thôn 4, Phường 2 Bảo Lộc, Xã Đạ Tẻh 2, Xã Bảo Lâm 1, Xã Đạ Tẻh 3, Xã Bảo Lâm 4, Xã Tà Đùng, Xã Bảo Lâm 5, Xã Nhân Cơ, Phường Đông Gia Nghĩa, Xã Quảng Khê, Phường Nam Gia Nghĩa, Phường Bắc Gia Nghĩa, Xã Quảng Sơn.

Ảnh radar thời tiết và định vị sét	Ảnh mây vệ tinh
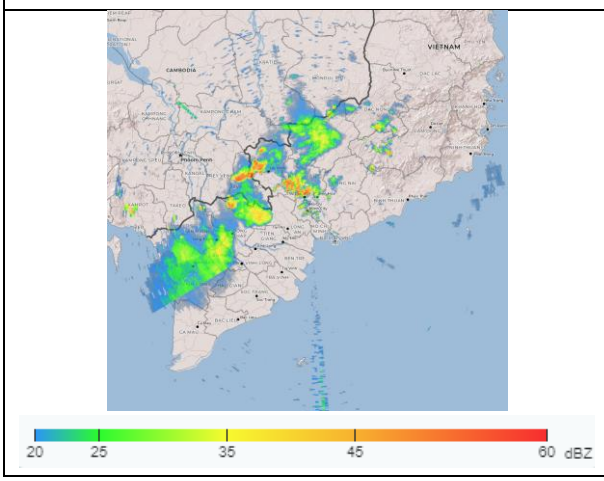	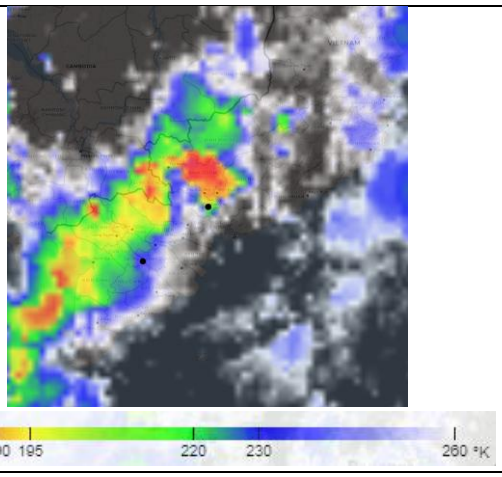

2. Cảnh báo khả năng xuất hiện:

Trong những giờ tới, mây dông tiếp tục phát triển và gây mưa rào kèm theo dông, sét cho các khu vực kể trên, sau đó mây dông xu hướng mở rộng và lan sang các khu vực lân cận khác. Lượng mưa phổ biến từ 5-20mm, có nơi trên 30mm. Trong cơn dông đề phòng lốc, sét, mưa đá, gió giật mạnh cấp 5-8 (8-21m/s), mưa lớn gây ngập úng cục bộ.

3. Cấp độ rủi ro thiên tai: **Cấp 1**.

Tin phát lúc: 17 giờ 40 phút

Người chịu trách nhiệm
ban hành bản tin

Lê Thị Bích Ngọc