CỤC KHÍ TƯỢNG THỦY VĂN
ĐÀI KHÍ TƯỢNG THỦY VĂN NAM BỘ

CỘNG HOÀ XÃ HỘI CHỦ NGHĨA VIỆT NAM
Độc lập - Tự do - Hạnh phúc

Số: DONG-03/17h30/HOCM

TP.Hồ Chí Minh, ngày 02 tháng 11 năm 2026

TIN CẢNH BÁO DÔNG, LỐC, SÉT, MƯA ĐÁ VÀ MƯA LỚN CỤC BỘ TRÊN KHU VỰC THÀNH PHỐ HỒ CHÍ MINH

1. Hiện trạng trong 03 giờ qua:

Hình thế gây mưa dông: Rãnh áp thấp có trục 4-7 độ vĩ bắc. Nhiễu động trong đới gió đông trên cao ảnh hưởng đến thời tiết Nam Bộ và TP. HCM.

Theo dõi trên ảnh mây vệ tinh, ảnh ra đa thời tiết và định vị sét cho thấy vùng mây đối lưu đang phát triển và gây mưa kèm dông, sét trên toàn bộ khu phố, tổ, ấp, thôn,... thuộc các phường/xã: Phường Đông Hưng Thuận (Trường Tiểu học Nguyễn Thị Định), Phường Bình Hưng Hòa (Trường THPT Bình Hưng Hòa), Phường Gò Vấp (Bệnh Viện Đa Khoa Hồng Đức 3, Sân Bóng Quang Trung), Phường Thông Tây Hội (UBND Phường Thông Tây Hội, Trường THPT Nguyễn Công Trứ), Phường Đức Nhuận (UBND Phường Đức Nhuận), Phường Tân Bình (Trường THCS Hoàng Hoa Thám), Phường Tân Sơn (UBND Phường Tân Sơn Hòa, Phường Tân Sơn Hòa (Công viên Hoàng Văn Thụ), Phường Tây Thạnh (UBND Phường Tây Thạnh, Trường Đại học Công Thương TPHCM), Phường Tân Sơn Nhì (UBND Phường Tân Sơn Nhì), Phường Phú Thọ Hòa (UBND Phường Phú Thọ Hòa), Phường Phước Long (Cao Đẳng Kinh Tế Đối Ngoại, UBND Phường Phước Long), Phường Thới Hòa (UBND Phường Thới Hoà, KCN Mỹ Phước 3), Phường Phú Lợi (Di tích Lịch sử Nhà tù Phú Lợi), Phường Chánh Hiệp (Bệnh viện Hoàn Mỹ), Phường Bình Dương (UBND phường Bình Dương), Phường Hòa Lợi (Chợ Bến Đồn), Phường Phú An (UBND Phường Phú An), Phường Tây Nam (UBND Phường Tây Nam), Phường Long Nguyên (UBND Phường Long Nguyên), Phường Bến Cát (Bệnh viện Đa khoa Mỹ Phước), Phường Chánh Phú Hòa (UBND Phường Chánh Phú Hòa, Trung tâm Bảo trợ Xã hội Chánh Phú Hoà), Phường Vĩnh Tân (Khu Tưởng Niệm Di Tích Chiến Khu Vĩnh Lợi, UBND Phường Vĩnh Tân), Phường Bình Cơ (Cầu Bình Cơ, Chợ Bình Mỹ), Phường Tân Uyên (Chợ Đêm Tân Uyên), Phường Tân Hiệp (Nhà thờ bên sắn), Phường Tân Khánh (Trường tiểu học Thạnh Phước, Khu dân cư Thái Bình Dương), Xã Thái Mỹ (Ấp Phước Hưng), Xã An Nhơn Tây (Xóm Chùa, Ấp Chợ), Xã Nhuận Đức (Ấp Đồn), Xã Phú Hòa Đông (Ấp 2A), Xã Bình Mỹ, Xã Bà Điểm, Xã Thường Tân (Ấp Cây Dâu, Ấp 4), Xã Phước Thành (Ấp Sa Dụp), Xã Bàu Bàng, Xã Long Hòa (Tổ 9, Ấp Long Điền), Xã Thanh An (Ấp Cần Giăng).

Ảnh radar thời tiết và định vị sét	Ảnh mây vệ tinh
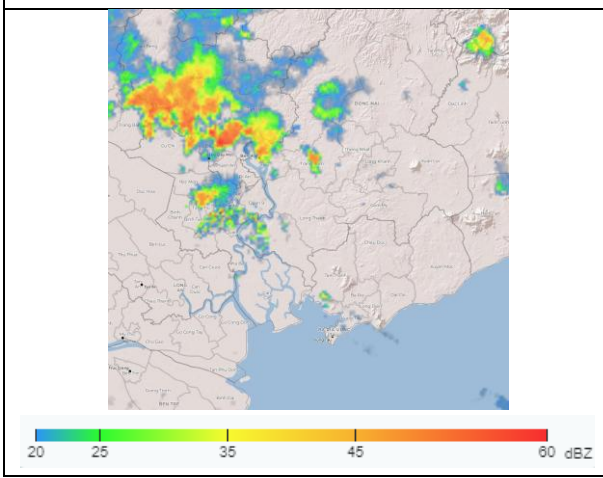	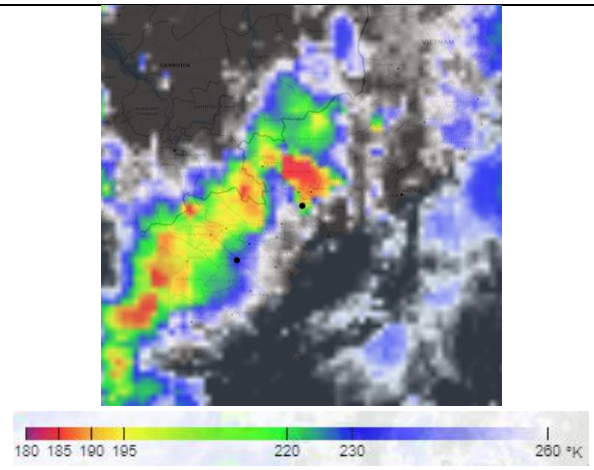

2. Cảnh báo khả năng xuất hiện:

Trong 03 giờ tới, mây đối lưu tiếp tục phát triển, gây mưa rào, kèm theo dông, sét trên toàn bộ khu phố, tổ, ấp, thôn,... thuộc các phường/xã: Phường Đông Hưng Thuận (Trường Tiểu học Nguyễn Thị Định), Phường Bình Hưng Hòa (Trường THPT Bình Hưng Hòa), Phường Gò Vấp (Bệnh Viện Đa Khoa Hồng Đức 3, Sân Bóng Quang Trung), Phường Thông Tây Hội (UBND Phường Thông Tây Hội, Trường THPT Nguyễn Công Trứ), Phường Đức Nhuận (UBND Phường Đức Nhuận), Phường Tân Bình (Trường THCS Hoàng Hoa Thám), Phường Tân Sơn (UBND Phường Tân Sơn Hòa, Phường Tân Sơn Hòa (Công viên Hoàng Văn Thụ), Phường Tây Thạnh (UBND Phường Tây Thạnh, Trường Đại học Công Thương TPHCM), Phường Tân Sơn Nhì (UBND Phường Tân Sơn Nhì), Phường Phú Thọ Hòa (UBND Phường Phú Thọ Hòa), Phường Phước Long (Cao Đẳng Kinh Tế Đối Ngoại, UBND Phường Phước Long), Phường Thới Hòa (UBND Phường Thới Hoà, KCN Mỹ Phước 3), Phường Phú Lợi (Di tích Lịch sử Nhà tù Phú Lợi), Phường Chánh Hiệp (Bệnh viện Hoàn Mỹ), Phường Bình Dương (UBND phường Bình Dương), Phường Hòa Lợi (Chợ Bến Đồn), Phường Phú An (UBND Phường Phú An), Phường Tây Nam (UBND Phường Tây Nam), Phường Long Nguyên (UBND Phường Long Nguyên), Phường Bến Cát (Bệnh viện Đa khoa Mỹ Phước), Phường Chánh Phú Hòa (UBND Phường Chánh Phú Hòa, Trung tâm Bảo trợ Xã hội Chánh Phú Hoà), Phường Vĩnh Tân (Khu Tưởng Niệm Di Tích Chiến Khu Vĩnh Lợi, UBND Phường Vĩnh Tân), Phường Bình Cơ (Cầu Bình Cơ, Chợ Bình Mỹ), Phường Tân Uyên (Chợ Đêm Tân Uyên), Phường Tân Hiệp (Nhà thờ bên sắn), Phường Tân Khánh (Trường tiểu học Thạnh Phước, Khu dân cư Thái Bình Dương), Xã Thái Mỹ (Ấp Phước Hưng), Xã An Nhơn Tây (Xóm Chùa, Ấp Chợ), Xã Nhuận Đức (Ấp Đồn), Xã Phú Hòa Đông (Ấp 2A), Xã Bình Mỹ, Xã Bà Điểm, Xã Thường Tân (Ấp Cây Dâu, Ấp 4), Xã Phước Thành (Ấp Sa Dụp), Xã Bàu Bàng, Xã Long Hòa (Tổ 9, Ấp Long Điền), Xã Thanh An (Ấp Cần Giăng), sau mở rộng sang các khu vực lân cận khác như Ấp Phước Thạnh Xã Thái Mỹ, Xã Tân An Hội, Xã Củ Chi,.. Lượng mưa phổ biến từ 5-20mm, có nơi trên 30mm. Trong cơn dông đề phòng lốc, sét, mưa đá và gió giật mạnh khoảng cấp 5-7 (8-17m/s), mưa lớn gây ngập úng cục bộ.

3. Cấp độ rủi ro thiên tai do lốc, sét, mưa đá: Cấp 1.

Tin phát lúc: 17 giờ 30 phút

Người chịu trách nhiệm ban hành bản tin



Lê Thị Bích Ngọc