CỤC KHÍ TƯỢNG THỦY VĂN
ĐÀI KHÍ TƯỢNG THỦY VĂN NAM BỘ

CỘNG HOÀ XÃ HỘI CHỦ NGHĨA VIỆT NAM
Độc lập - Tự do - Hạnh phúc

Số: DONG-01/05h50/HOCM

TP.Hồ Chí Minh, ngày 01 tháng 11 năm 2026

TIN CẢNH BÁO DÔNG, LỐC, SÉT, MƯA ĐÁ VÀ MƯA LỚN CỤC BỘ TRÊN KHU VỰC THÀNH PHỐ HỒ CHÍ MINH

1. Hiện trạng trong 03 giờ qua:

Hình thế gây mưa dông: Rãnh áp thấp có trục 4-7 độ vĩ bắc. Nhiễu động trong đới gió đông trên cao ảnh hưởng đến thời tiết Nam Bộ và HCM.

Theo dõi trên ảnh mây vệ tinh, ảnh ra đa thời tiết và định vị sét cho thấy vùng mây đối lưu đang phát triển và gây mưa kèm dông, sét trên toàn bộ khu phố, tổ, ấp, thôn,... thuộc các phường/xã: Phường Phước Thắng (Gò Ông Sầm), Phường Tam Long (Khu phố 3), Xã Long Hải (Ấp Phước Lâm), Xã Long Điền (Khu phố Long Phượng), Xã Phước Hải, Xã Đất Đỏ, Xã Nghĩa Thành, Xã Xuân Sơn (Thôn Xuân Tân, Tổ 10), Xã Hồ Tràm (Ấp Việt Kiều, khu vực biển Hồ Cốc).

Ảnh radar thời tiết và định vị sét	**Ảnh mây vệ tinh**
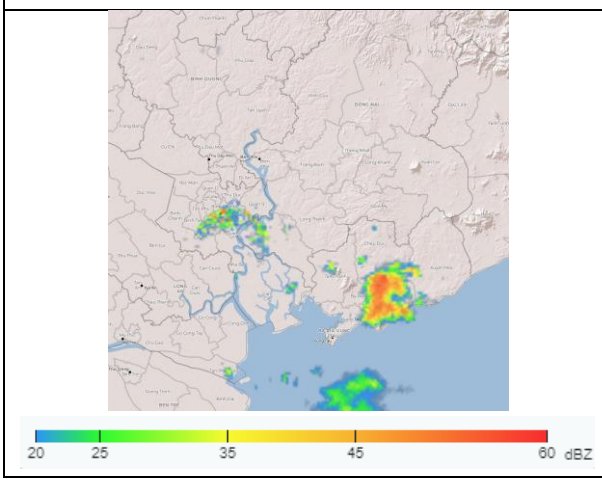	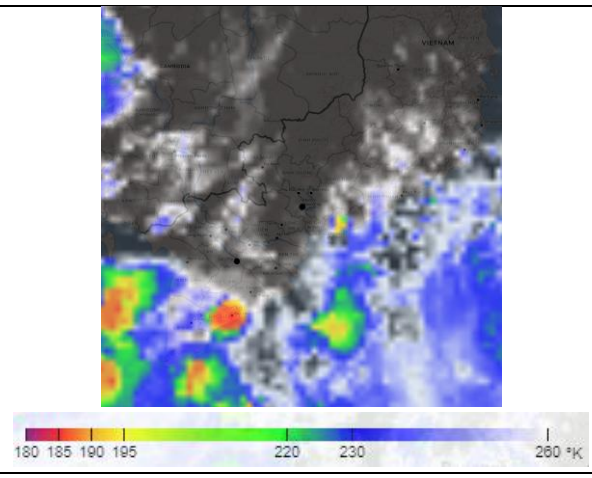

2. Cảnh báo khả năng xuất hiện:

Trong 03 giờ tới, mây đối lưu tiếp tục phát triển, gây mưa rào, kèm theo dông, sét trên toàn bộ khu phố, tổ, ấp, thôn,... thuộc các phường/xã: Phường Phước Thắng (Gò Ông Sầm), Phường Tam Long (Khu phố 3), Xã Long Hải (Ấp Phước Lâm), Xã Long Điền (Khu phố Long Phượng), Xã Phước Hải, Xã Đất Đỏ, Xã Nghĩa Thành, Xã Xuân Sơn (Thôn Xuân Tân, Tổ 10), Xã Hồ Tràm (Ấp Việt Kiều, khu vực biển Hồ Cốc), sau mở rộng sang các khu vực lân cận khác. Lượng mưa phổ biến từ 5-20mm, có nơi trên 30mm. Trong cơn dông đề phòng lốc, sét và gió giật mạnh khoảng cấp 5-7 (8-17m/s), mưa lớn gây ngập úng cục bộ.

3. Cấp độ rủi ro thiên tai do lốc, sét, mưa đá: Cấp 1.

Tin phát lúc: 05 giờ 50 phút

Người chịu trách nhiệm
ban hành bản tin

Trương Thị Thủy