CỤC KHÍ TƯỢNG THỦY VĂN
ĐÀI KHÍ TƯỢNG THỦY VĂN NAM BỘ

CỘNG HOÀ XÃ HỘI CHỦ NGHĨA VIỆT NAM
Độc lập - Tự do - Hạnh phúc

Số: DONG-03/14h30/HOCM

TP.Hồ Chí Minh, ngày 30 tháng 10 năm 2026

TIN CẢNH BÁO DÔNG, LỐC, SÉT, MƯA ĐÁ VÀ MƯA LỚN CỤC BỘ TRÊN KHU VỰC THÀNH PHỐ HỒ CHÍ MINH

1. Hiện trạng trong 03 giờ qua:

Hình thế gây mưa dông: Rãnh áp thấp có trục 4-7 độ vĩ bắc. Nhiễu động trong đới gió đông trên cao ảnh hưởng đến thời tiết Nam Bộ và HCM.

Theo dõi trên ảnh mây vệ tinh, ảnh ra đa thời tiết và định vị sét cho thấy vùng mây đối lưu đang phát triển và gây mưa kèm dông, sét trên toàn bộ khu phố, tổ, ấp, thôn,... thuộc các phường/xã: Phường Tây Nam (Khu công nghiệp Quốc tế Protrade, UBND Phường Tây Nam), Phường Long Nguyên (Chợ Long Nguyên), Phường Bến Cát (UBND Phường Bến Cát), Phường Chánh Phú Hòa (UBND Phường Chánh Phú Hòa), Phường Long Hương (Khu phố Phước Tân), Phường Bà Rịa (Khu phố 7), Phường Tân Hải, Phường Tân Phước (Khu phố Ông Trịnh, Khu phố Song Vĩnh), Phường Phú Mỹ (Khu phố Ngọc Hà), Phường Tân Thành (Khu phố Trảng Cát,), Xã Bàu Bàng, Xã Long Hòa (Tổ 9, Ấp Long Điền), Xã Thanh An, Xã Châu Pha, Xã Bàu Lâm (Ấp 2 Đông, Ấp Bàu Chiên), Xã Hòa Hiệp (Ấp Phú Quý), Xã Long Sơn (Thôn 1, Khu vực Nhà Lớn Long Sơn), Xã Thạnh An.

Ảnh radar thời tiết và định vị sét	Ảnh mây vệ tinh
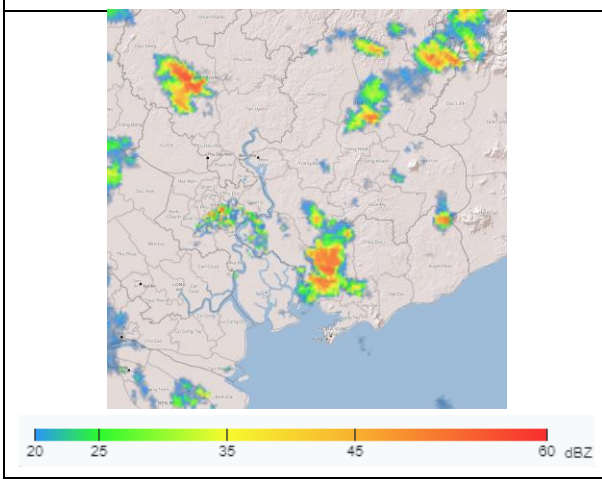	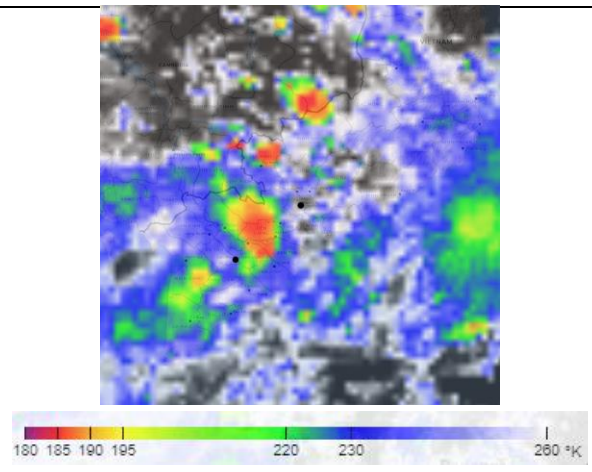

2. Cảnh báo khả năng xuất hiện:

Trong 03 giờ tới, mây đối lưu tiếp tục phát triển, gây mưa rào, kèm theo dông, sét trên toàn bộ khu phố, tổ, ấp, thôn,... thuộc các phường/xã: Phường Tây Nam, Phường Long Nguyên, Phường Bến Cát, Phường Chánh Phú Hòa, Phường Long Hương, Phường Bà Rịa, Phường Tân Hải, Phường Tân Phước, Phường Phú Mỹ, Phường Tân Thành, Xã Bàu Bàng, Xã Long Hòa, Xã Thanh An, Xã Châu Pha, Xã Bàu Lâm, Xã Hòa Hiệp, Xã Long Sơn, Xã Thạnh An, sau mở rộng sang các khu vực: xã Minh Thạnh, xã Dầu Tiếng, xã Trừ Văn Thố, xã An Long, xã Phước Thành (ấp Sa Dụp), xã Phú Giáo (ấp Đồng Sen-ấp Nước Vàng), phường Vĩnh Tân, phường Bình Cơ (khu phố 1-5), phường Tân Uyên, phường Tân Khánh, phường Tân Hiệp, xã Hiệp Phước (khu công nghiệp Hiệp Phước), xã

Bình Khánh (ấp Bình An), xã Cần Giờ, xã An Thới Đông, phường Phước Thắng, phường Rạch Dừa (KCN Đông Xuyên), phường Tam Thắng, phường Vũng Tàu (khu phố 1 - 3), xã Long Điền, xã Long Hải (ấp Phước Thọ), xã Hồ Tràm, xã Xuyên Mộc (ấp Trang Hoàng), xã Hòa Hội, xã Bình Châu và các khu vực lân cận khác. Lượng mưa phổ biến từ 8-30mm, có nơi trên 50mm. Trong cơn dông đề phòng lốc, sét, mưa đá và gió giật mạnh khoảng cấp 5-7 (8-17m/s), mưa lớn gây ngập úng cục bộ.

3. Cấp độ rủi ro thiên tai do lốc, sét, mưa đá: Cấp 1.

Tin phát lúc: 14 giờ 30 phút

Người chịu trách nhiệm ban hành bản tin

Nguyễn Thị Lan