CỤC KHÍ TƯỢNG THỦY VĂN
ĐÀI KHÍ TƯỢNG THỦY VĂN NAM BỘ

CỘNG HOÀ XÃ HỘI CHỦ NGHĨA VIỆT NAM
Độc lập - Tự do - Hạnh phúc

Số: DONG-03/12h05/NABO

TP.Hồ Chí Minh, ngày 30 tháng 10 năm 2026

TIN CẢNH BÁO DÔNG, TỐ, LỐC, SÉT, MƯA ĐÁ VÀ MƯA LỚN CỤC BỘ TRÊN KHU VỰC NAM BỘ

1. Hiện trạng trong 03 giờ qua: Qua theo dõi trên ảnh mây vệ tinh, ảnh ra đa thời tiết, định vị sét cho thấy mây dông đang phát triển gây mưa rào và kèm theo dông, sét trên khu vực các tỉnh:

- **Tỉnh Vĩnh Long:** Xã Tập Sơn, Xã Nhị Trường, Xã Cầu Ngang, Xã Mỹ Long, Xã Hùng Hòa, Xã Hiệp Mỹ, Xã Cồn Nghêu, Xã Châu Thành, Xã Vinh Kim, Xã Thạnh Phong, Xã Long Hòa, Xã Hưng Mỹ, Xã Hòa Minh, Xã Tân An, Xã Bình Phú, Xã Đại Điền, Xã Quới Điền, Xã Thạnh Phú, Xã An Trường, Xã Càng Long, Phường Long Đức, Xã Hương Mỹ, Phường Cái Vồn, Xã Nhị Long, Phường Đông Thành, Xã Hiếu Phụng, Xã Trung Ngãi, Xã Thành Thới, Xã Trung Thành, Xã Tân Quới, Phường Bình Minh, Xã Mỹ Thuận, Xã Tân Lược, Phường Tân Ngãi.
- **Thành phố Cần Thơ:** Phường Hưng Phú, Xã Phong Điền, Phường Cái Khế, Phường Phước Thới, Phường Thới An Đông, Phường Long Tuyền, Phường Bình Thủy, Xã Trường Thành, Phường Ô Môn, Xã Thạnh An, Xã Thạnh Quới, Phường Thới Long, Xã Vĩnh Thạnh, Xã Vĩnh Trinh.
- **Tỉnh Đồng Tháp:** Xã Phong Hòa, Xã Tân Nhuận Đông, Xã Tân Phú Trung, Xã Phú Hựu, Xã Tân Lược, Xã Hòa Long, Xã Tân Dương, Xã Long Tiên, Xã Ngũ Hiệp, Xã Tân Điền, Xã Gia Thuận, Xã Thạnh Phú, Xã Tân Phước 2.
- **Tỉnh An Giang:** Xã Vĩnh Trạch, Xã Phú Hòa.
- **Thành phố Hồ Chí Minh:** Xã An Thới Đông, Xã Cần Giờ, Xã Bình Khánh, Phường Nhơn Trạch, Phường Tân Mỹ, Phường Phú Định, Phường Bến Thành, Phường Long Thành, Phường Long Phước, Xã An Phước, Xã Tân Vĩnh Lộc, Xã Vĩnh Lộc.
- **Tỉnh Tây Ninh:** Xã Tân Thạnh, Xã Mỹ Hạnh, Xã Hòa Khánh, Xã Hiệp Hòa, Xã Thạnh Đức, Xã Phước Thạnh, Xã Long Chữ, Xã Truông Mít, Phường Long Hoa, Xã Ninh Điền.
- **Thành phố Đồng Nai:** Xã Phước An, Xã Đại Phước, Phường Nhơn Trạch, Phường Long Thành, Xã An Phước, Xã Bình An, Phường Tam Phước, Xã Bù Đăng, Xã Thọ Sơn.
- **Tỉnh Lâm Đồng:** Xã Bảo Lâm 5, Xã Nhân Cơ, Xã Tuy Đức, Xã Quảng Trực.

Ảnh radar thời tiết và định vị sét	Ảnh mây vệ tinh
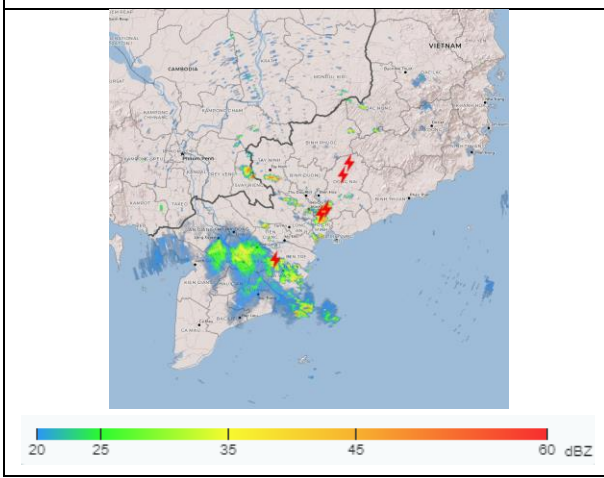	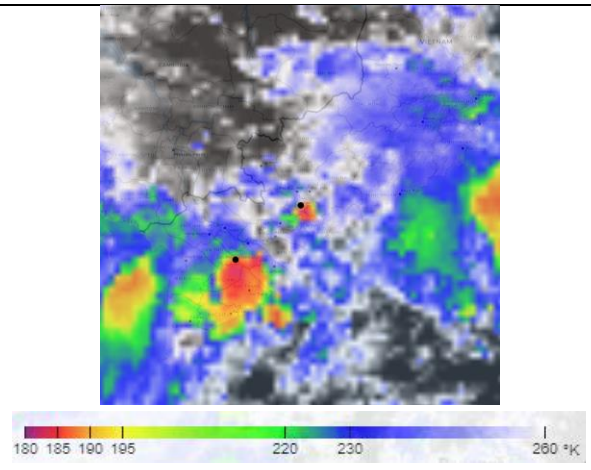

2. Cảnh báo khả năng xuất hiện:

Trong những giờ tới, mây dông tiếp tục phát triển và gây mưa rào kèm theo dông, sét cho các khu vực kể trên, sau đó mây dông xu hướng mở rộng và lan sang các khu vực lân cận khác. Lượng mưa phổ biến từ 10-30mm, có nơi trên 50mm. Trong cơn dông đề phòng lốc, sét, mưa đá, gió giật mạnh cấp 5-8 (8-21m/s), mưa lớn gây ngập úng cục bộ.

3. Cấp độ rủi ro thiên tai: Cấp 1.

Tin phát lúc: 12 giờ 05 phút

Người chịu trách nhiệm ban hành bản tin

Nguyễn Thị Lan