CỤC KHÍ TƯỢNG THỦY VĂN
ĐÀI KHÍ TƯỢNG THỦY VĂN NAM BỘ

CỘNG HOÀ XÃ HỘI CHỦ NGHĨA VIỆT NAM
Độc lập - Tự do - Hạnh phúc

Số: DONG-02/17h00/NABO

TP.Hồ Chí Minh, ngày 28 tháng 10 năm 2026

TIN CẢNH BÁO DÔNG, TỐ, LỐC, SÉT, MƯA ĐÁ VÀ MƯA LỚN CỤC BỘ TRÊN KHU VỰC NAM BỘ

1. Hiện trạng trong 03 giờ qua: Qua theo dõi trên ảnh mây vệ tinh, ảnh ra đa thời tiết, định vị sét cho thấy mây dông đang phát triển gây mưa rào và kèm theo dông, sét trên khu vực các tỉnh:

- **Thành phố Cần Thơ:** Phường Ngã Năm, Xã Xà Phiên, Phường Ô Môn, Phường Thới Long, Phường Thuận Hưng, Phường Tân Lộc.
- **Tỉnh Đồng Tháp:** Xã Phong Hòa, Xã Lai Vung, Xã Hòa Long, Xã Tân Phú Trung, Xã Tân Dương, Xã Tân Khánh Trung, Phường Sa Đéc, Xã Bình Hàng Trung, Xã Mỹ Hiệp, Xã Thanh Mỹ, Xã Mỹ Thiện, Xã Mỹ Thọ, Xã Mỹ Lợi, Xã Mỹ Quí, Xã Tháp Mười, Xã Đốc Binh Kiều, Xã Bình Thành, Xã Phong Mỹ, Xã Phú Cường, Xã Phú Thọ, Xã Tràm Chim, Xã Tam Nông, Xã An Phước, Xã Tân Hồng, Xã Tân Thành, Xã Tân Hộ Cơ.
- **Thành phố Đồng Nai:** Phường Hố Nai, Xã Bình Minh, Phường Trảng Dài, Xã Tân An, Phường Trị An, Xã Phú Lý, Xã Tà Lài, Xã Đak Lua, Xã Nam Cát Tiên, Xã Phước Sơn, Xã Nghĩa Trung, Xã Phú Trung, Xã Bù Đăng, Xã Bom Bo, Xã Đak Nhau.
- **Thành phố Hồ Chí Minh:** Xã Tân An Hội, Xã Củ Chi, Xã Thái Mỹ, Xã Nhuận Đức, Xã Bình Mỹ, Phường Chánh Hiệp, Phường Phú An, Xã Tân An, Xã Bình Minh, Phường Hòa Lợi, Xã An Nhơn Tây, Phường Tân Hiệp, Phường Tân Uyên, Phường Bình Cơ, Phường Tây Nam, Xã Thanh An, Xã Dầu Tiếng, Xã Phú Trung, Phường Phước Long.
- **Tỉnh Tây Ninh:** Xã Đức Lập, Xã Hậu Nghĩa, Phường An Tịnh, Phường Gò Dầu, Phường Gia Lộc, Xã Hưng Thuận, Xã Phước Thạnh, Xã Truông Mít, Xã Dương Minh Châu.
- **Tỉnh Lâm Đồng:** Xã Bắc Ruộng, Xã Cát Tiên, Xã Cát Tiên 2, Xã Ninh Gia, Phường 1 Bảo Lộc, Xã Bảo Lâm 2, Xã Hòa Ninh, Xã Gia Hiệp, Xã Bảo Thuận, Xã Tà Đùng, Xã Đam Rông 1, Xã Đam Rông 2, Xã Quảng Trực, Xã Trường Xuân, Xã Quảng Sơn, Xã Quảng Phú, Xã Đắk Song, Xã Thuận An, Xã Đức Lập.

Ảnh radar thời tiết và định vị sét	Ảnh mây vệ tinh
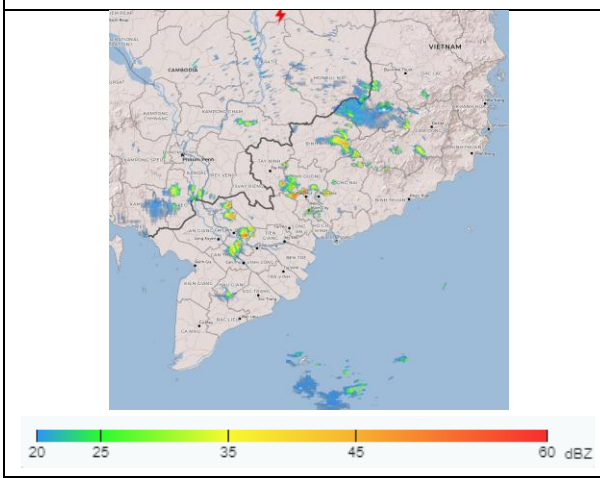	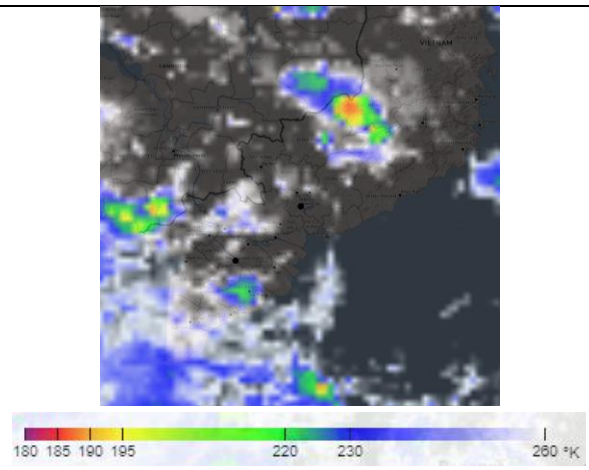

2. Cảnh báo khả năng xuất hiện:

Trong những giờ tới, mây dông tiếp tục phát triển và gây mưa rào kèm theo dông, sét cho các khu vực kể trên, sau đó mây dông xu hướng mở rộng và lan sang các khu vực

lân cận khác. Lượng mưa phổ biến từ 6-30mm, có nơi trên 40mm. Trong cơn dông đề phòng lốc, sét, mưa đá, gió giật mạnh cấp 5-8 (8-21m/s), mưa lớn gây ngập úng cục bộ.

3. Cấp độ rủi ro thiên tai: Cấp 1.

Tin phát lúc: 17 giờ 00 phút

Người chịu trách nhiệm ban hành bản tin

Nguyễn Thị Lan