CỤC KHÍ TƯỢNG THUỶ VĂN
ĐÀI KHÍ TƯỢNG THUỶ VĂN NAM BỘ

CỘNG HOÀ XÃ HỘI CHỦ NGHĨA VIỆT NAM
Độc lập – Tự do – Hạnh phúc

Số: TTNH-16h00/NABO

Tp. Hồ Chí Minh, ngày 28 tháng 10 năm 2026

TIN DỰ BÁO MƯA DÔNG, LỐC XOÁY VÀ GIÓ GIẬT MẠNH TRÊN CÁC VÙNG BIỂN NAM BỘ

Hiện nay (28/10), vùng biển từ Cần Thơ đến Cà Mau, Cà Mau đến An Giang bao gồm đặc khu Phú Quốc đang có mưa rào và dông.

Dự báo: Trong chiều, đêm nay và ngày mai (29/10), vùng biển từ Thành phố Hồ chí minh đến Cà Mau, Cà Mau đến An Giang bao gồm đặc khu Phú Quốc có mưa rào và dông. Trong mưa dông khả năng cao xảy ra lốc xoáy, gió giật mạnh cấp 7-8, sóng biển cao trên 2,0m.

Toàn bộ tàu thuyền hoạt động ở các khu vực trên đều có nguy cơ cao chịu tác động của lốc xoáy, gió giật mạnh.

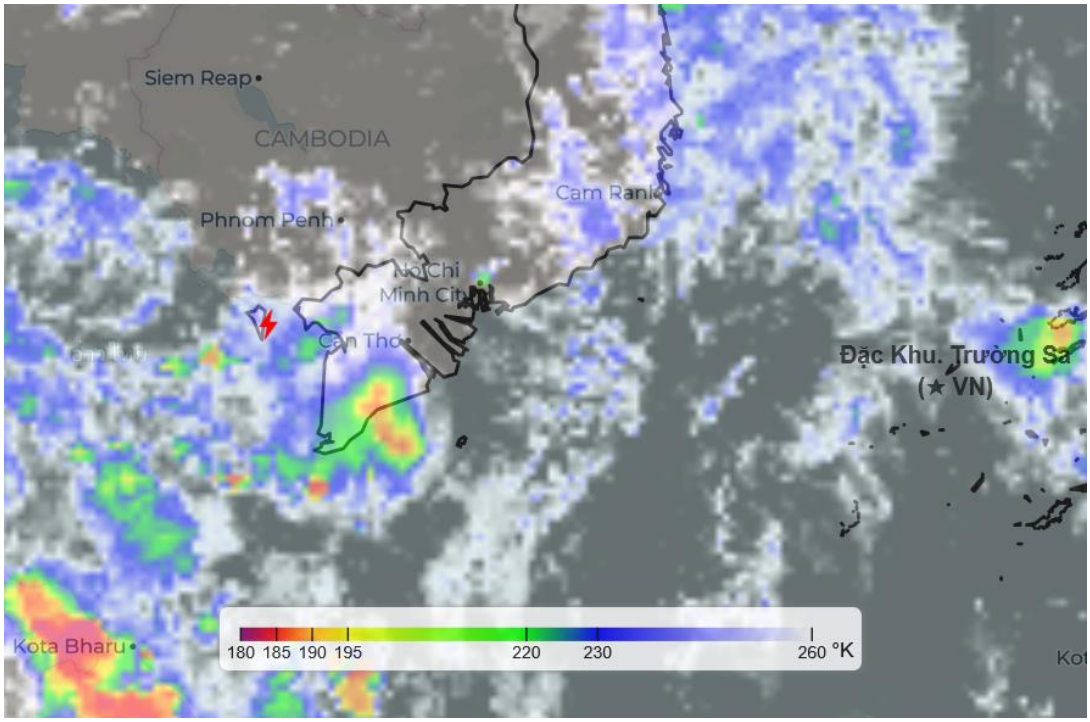

Tin phát lúc: 16h00

Người chịu trách nhiệm ban hành bản tin

Trương Thị Thủy

Địa chỉ: Số 08 Mạc Đĩnh Chi – phường Sài Gòn - Thành phố Hồ Chí Minh
Tel: 028 38291403 – Fax: 028 38296091 - Email: db@kttvnb.vn