CỤC KHÍ TƯỢNG THỦY VĂN
**ĐÀI KHÍ TƯỢNG THỦY VĂN NAM BỘ**

**CỘNG HOÀ XÃ HỘI CHỦ NGHĨA VIỆT NAM**
**Độc lập - Tự do - Hạnh phúc**

Số: DONG-04/16h20/HOCM

*TP.Hồ Chí Minh, ngày 23 tháng 10 năm 2026*

# TIN CẢNH BÁO DÔNG, LỐC, SÉT, MƯA ĐÁ VÀ MƯA LỚN CỤC BỘ TRÊN KHU VỰC THÀNH PHỐ HỒ CHÍ MINH

**1. Hiện trạng trong 03 giờ qua:**

Hình thế gây mưa dông: Rãnh áp thấp có trục 5-8 độ vĩ bắc. Nhiễu động trong đới gió đông trên cao hoạt động hưởng đến khu vực.

Theo dõi trên ảnh mây vệ tinh, ảnh ra đa thời tiết và định vị sét cho thấy vùng mây đối lưu đang phát triển và gây mưa kèm dông, sét trên toàn bộ khu phố, tổ, ấp, thôn,... thuộc các phường/xã: Phường Phú Định, Phường Vũng Tàu (Khu phố 4, Khu vực Công viên Bãi Trước), Phường Tân Phước (Khu phố Song Vĩnh, Khu phố Ông Trịnh), Xã Bình Khánh (Ấp Bình Lợi, Ấp Bình An), Xã Cần Giờ, Xã Long Sơn (Thôn 1), Xã Thạnh An.

| Ảnh radar thời tiết và định vị sét | Ảnh mây vệ tinh |
|---|---|
| 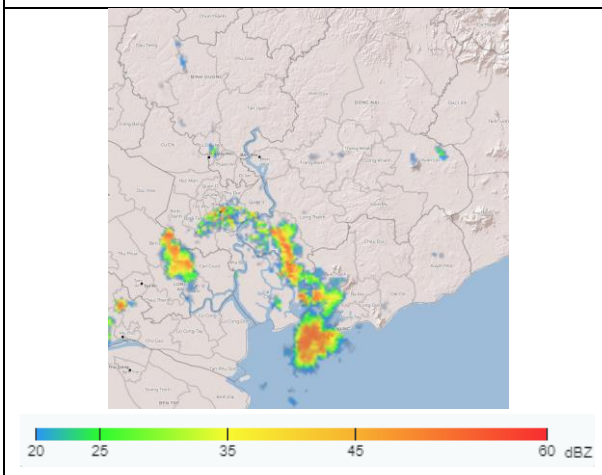 | 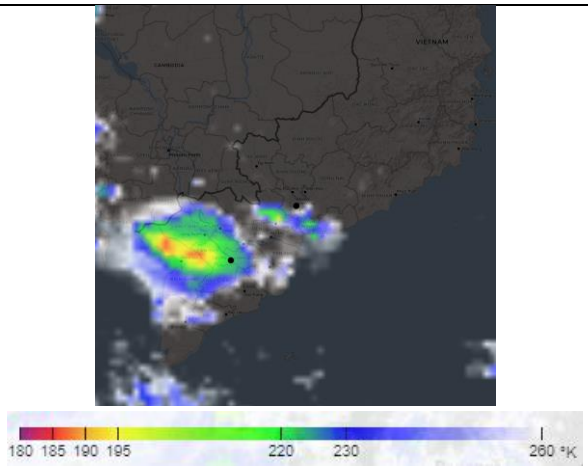 |

**2. Cảnh báo khả năng xuất hiện:**

Trong 03 giờ tới, mây đối lưu tiếp tục phát triển, gây mưa rào, kèm theo dông, sét trên toàn bộ khu phố, tổ, ấp, thôn,... thuộc các phường/xã: Phường Phú Định, Phường Vũng Tàu (Khu phố 4, Khu vực Công viên Bãi Trước), Phường Tân Phước (Khu phố Song Vĩnh, Khu phố Ông Trịnh), Xã Bình Khánh (Ấp Bình Lợi, Ấp Bình An), Xã Cần Giờ, Xã Long Sơn (Thôn 1), Xã Thạnh An, sau mở rộng sang các khu vực lân cận khác. Lượng mưa phổ biến từ 6-30mm, có nơi trên 40mm. Trong cơn dông đề phòng lốc, sét, mưa đá và gió giật mạnh khoảng cấp 5-7 (8-17m/s), mưa lớn gây ngập úng cục bộ.

**3. Cấp độ rủi ro thiên tai do lốc, sét, mưa đá: Cấp 1.**

Tin phát lúc: 16 giờ 20 phút

**Người chịu trách nhiệm**
**ban hành bản tin**

Nguyễn Thị Liên