CỤC KHÍ TƯỢNG THỦY VĂN
ĐÀI KHÍ TƯỢNG THỦY VĂN NAM BỘ

CỘNG HOÀ XÃ HỘI CHỦ NGHĨA VIỆT NAM
Độc lập - Tự do - Hạnh phúc

Số: DONG-02/07h50/NABO

TP.Hồ Chí Minh, ngày 23 tháng 10 năm 2026

TIN CẢNH BÁO DÔNG, TỐ, LỐC, SÉT, MƯA ĐÁ VÀ MƯA LỚN CỤC BỘ TRÊN KHU VỰC NAM BỘ

1. Hiện trạng trong 03 giờ qua: Qua theo dõi trên ảnh mây vệ tinh, ảnh ra đa thời tiết, định vị sét cho thấy mây dông đang phát triển gây mưa rào và kèm theo dông, sét trên khu vực các tỉnh:

- **Tỉnh Vĩnh Long:** Xã Thới Thuận, Xã Thạnh Phước, Xã Châu Hòa, Xã Mỹ Chánh Hòa, Xã Thạnh Trị, Xã Bình Đại, Xã Châu Hưng, Xã Lộc Thuận, Xã Phú Thuận.
- **Tỉnh Đồng Tháp:** Xã Tân Phú Đông, Xã Tân Thới, Xã Bình Ninh, Xã An Thạnh Thủy, Xã Đồng Sơn, Xã Vĩnh Bình, Xã Tân Thuận Bình, Xã Tân Phước 1.
- **Tỉnh An Giang:** Xã Hòn Đất.
- **Tỉnh Tây Ninh:** Xã An Lục Long, Xã Thuận Mỹ, Xã Mỹ An, Xã Tân Tây, Xã Mỹ Thạnh, Xã Nhơn Hòa Lập, Xã Lương Hòa, Xã Đức Hòa, Xã Mỹ Hạnh, Xã Đông Thành, Xã Hiệp Hòa, Xã Mỹ Quý, Phường Trảng Bàng, Phường Gò Dầu.
- **Thành phố Hồ Chí Minh:** Phường Tân Mỹ, Phường Bình Phú, Phường Bình Tây, Phường Phú Định, Xã Bình Lợi, Phường Bến Thành, Phường Chánh Phú Hòa, Phường Vĩnh Tân, Phường Bến Cát, Xã Bàu Bàng.

Ảnh radar thời tiết và định vị sét	Ảnh mây vệ tinh
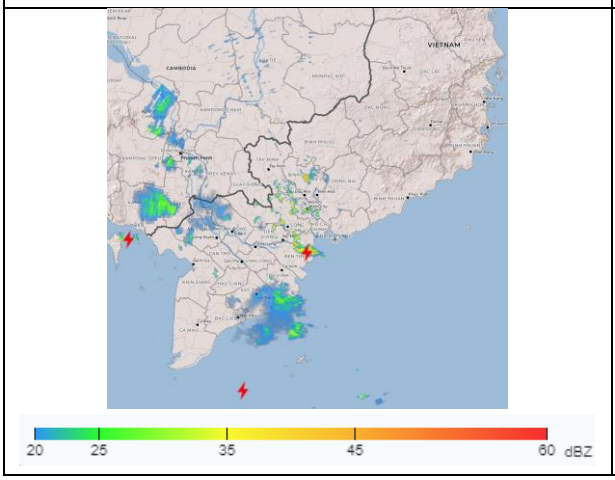	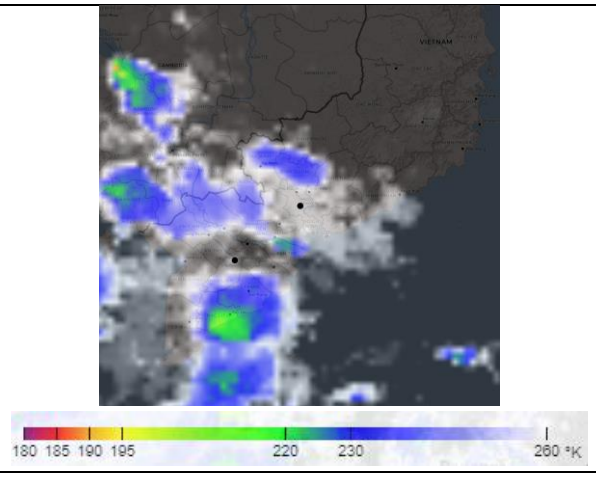

2. Cảnh báo khả năng xuất hiện:

Trong những giờ tới, mây dông tiếp tục phát triển và gây mưa rào kèm theo dông, sét cho các khu vực kể trên, sau đó mây dông xu hướng mở rộng và lan sang các khu vực lân cận khác. Lượng mưa phổ biến từ 10-30mm, có nơi trên 50mm. Trong cơn dông đề phòng lốc, sét, mưa đá, gió giật mạnh cấp 5-8 (8-21m/s), mưa lớn gây ngập úng cục bộ.

3. Cấp độ rủi ro thiên tai: Cấp 1.

Tin phát lúc: 07 giờ 50 phút

Người chịu trách nhiệm ban hành bản tin

Nguyễn Thị Lan