CỤC KHÍ TƯỢNG THỦY VĂN
ĐÀI KHÍ TƯỢNG THỦY VĂN NAM BỘ

CỘNG HOÀ XÃ HỘI CHỦ NGHĨA VIỆT NAM
Độc lập - Tự do - Hạnh phúc

Số: DONG-03/19h10/NABO

TP.Hồ Chí Minh, ngày 21 tháng 10 năm 2026

TIN CẢNH BÁO DÔNG, TỐ, LỐC, SÉT, MƯA ĐÁ VÀ MƯA LỚN CỤC BỘ TRÊN KHU VỰC NAM BỘ

1. Hiện trạng trong 03 giờ qua: Qua theo dõi trên ảnh mây vệ tinh, ảnh ra đa thời tiết, định vị sét cho thấy mây dông đang phát triển gây mưa rào và kèm theo dông, sét trên khu vực các tỉnh:

- **Tỉnh An Giang:** Xã Đông Hòa, Xã U Minh Thượng, Xã Vĩnh Hòa, Xã Đông Thái, Xã An Biên, Xã Tây Yên, Xã Tân Hiệp.
- **Thành phố Cần Thơ:** Xã Thạnh Phú, Xã Thạnh An.
- **Tỉnh Đồng Tháp:** Xã Tân Phú Đông.
- **Tỉnh Vĩnh Long:** Xã Thạnh Trị, Xã Bình Đại.
- **Thành phố Hồ Chí Minh:** Xã Phước Hải, Xã Hồ Tràm, Xã Xuyên Mộc, Xã Đất Đỏ, Xã Xuân Sơn, Phường Phú Định, Phường Bến Thành, Xã Xuân Hòa, Xã Thái Mỹ, Xã Tân An, Xã Thường Tân, Xã An Nhơn Tây, Phường Tây Nam, Xã Bắc Tân Uyên, Phường Tân Uyên, Phường Vĩnh Tân, Phường Bình Cơ, Xã Phước Hòa, Xã Long Hòa, Xã Phú Giáo, Xã Thanh An, Xã Bàu Bàng, Phường Bến Cát, Xã An Long, Xã Phú Vinh, Phường Tân Phú, Xã Dầu Tiếng, Xã Trừ Văn Thố, Xã Phước Thành, Xã Tà Lài, Xã Minh Thạnh, Xã Nha Bích.
- **Tỉnh Lâm Đồng:** Xã La Gi, Phường Phước Hội, Phường La Gi, Xã Hàm Tân, Xã Tân Thành, Xã Tân Lập, Xã Hàm Thuận Nam, Xã Tân Minh, Xã Hàm Kiệm, Xã Suối Kiết, Phường Phú Thủy, Phường Bình Thuận, Xã Hàm Liêm, Phường Hàm Thắng, Xã Tánh Linh, Xã Hàm Thạnh, Xã Hàm Thuận, Xã Đồng Kho, Xã Hàm Thuận Bắc, Xã Sông Lũy, Xã Sơn Điền, Xã Hải Ninh, Xã Tuy Phong, Xã Phan Sơn, Xã Tà Hine, Xã Tà Năng, Xã Ninh Gia, Xã Quảng Trực, Xã Quảng Tân, Xã Quảng Sơn, Xã Trường Xuân, Xã Tuy Đức, Xã Quảng Phú.
- **Tỉnh Tây Ninh:** Xã Thạnh Phước, Xã Mộc Hóa, Xã Bình Hòa, Xã Bình Thành, Xã Bình Hiệp, Xã Tuyên Bình, Xã Đông Thành, Xã Mỹ Quý, Xã Hiệp Hòa, Xã Khánh Hưng, Xã An Ninh, Xã Phước Chỉ, Phường Trảng Bàng, Phường An Tịnh, Phường Gò Dầu, Phường Gia Lộc, Xã Long Thuận, Xã Phước Thạnh, Xã Hưng Thuận, Xã Bến Cầu, Xã Truông Mít, Xã Long Chữ, Xã Thạnh Đức, Phường Long Hoa, Phường Thanh Điền, Phường Hòa Thành, Xã Lộc Ninh, Xã Ninh Điền, Xã Châu Thành, Xã Cầu Khởi, Phường Ninh Thạnh, Xã Hảo Đước, Phường Tân Ninh, Xã Dương Minh Châu, Phường Bình Minh, Xã Trà Vong, Xã Tân Phú, Xã Tân Thành, Xã Thạnh Bình, Xã Tân Hòa, Xã Tân Châu, Xã Tân Đông.
- **Thành phố Đồng Nai:** Xã Đại Phước, Xã Bình An, Phường Dầu Giây, Xã Xuân Phú, Xã An Viễn, Xã Xuân Định, Phường Xuân Lộc, Xã Xuân Thành, Phường Bảo Vinh, Xã Gia Kiệm, Xã Bàu Hàm, Xã Xuân Bắc, Phường Bình Lộc, Xã Tân An, Xã Thống Nhất, Xã Định Quán, Phường Trị An, Xã La Ngà, Xã Phú Lý, Xã Thanh Sơn, Xã Phú Vinh, Xã Tân Lợi, Xã Tà Lài, Phường Đồng Phú, Xã Đak Lua, Phường Chơn Thành, Phường Minh Hưng, Xã Nha Bích, Xã Phước Thành, Xã Đồng Tâm, Phường Đồng Xoài, Xã Phước Sơn, Phường Bình Phước, Xã Thuận Lợi, Xã Nghĩa Trung, Xã Phú Riềng, Xã Phú Trung, Xã Đa Kia, Xã Phú Nghĩa, Xã Hưng Phước, Xã Đăk Ơ, Xã Đak Nhau, Xã Bù Gia Mập.

Ảnh radar thời tiết và định vị sét	Ảnh mây vệ tinh
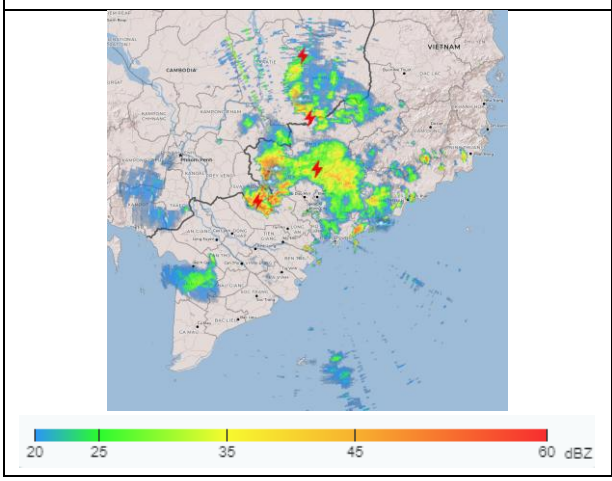	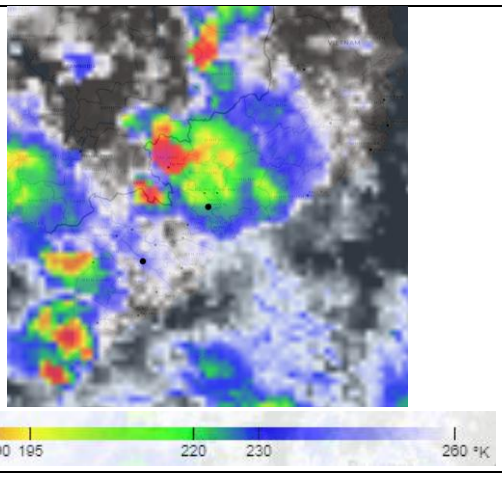

2. Cảnh báo khả năng xuất hiện:

Trong những giờ tới, mây dông tiếp tục phát triển và gây mưa rào kèm theo dông, sét cho các khu vực kể trên, sau đó mây dông xu hướng mở rộng và lan sang các khu vực lân cận khác. Lượng mưa phổ biến từ 10-40mm, có nơi trên 70mm. Trong cơn dông đề phòng lốc, sét, mưa đá, gió giật mạnh cấp 5-8 (8-21m/s), mưa lớn gây ngập úng cục bộ.

3. Cấp độ rủi ro thiên tai: Cấp 1.

Tin phát lúc: 19 giờ 10 phút

Người chịu trách nhiệm
ban hành bản tin

Lê Thị Bích Ngọc