CỤC KHÍ TƯỢNG THỦY VĂN
ĐÀI KHÍ TƯỢNG THỦY VĂN NAM BỘ

CỘNG HOÀ XÃ HỘI CHỦ NGHĨA VIỆT NAM
Độc lập - Tự do - Hạnh phúc

Số: DONG-04/19h10/HOCM

TP.Hồ Chí Minh, ngày 21 tháng 10 năm 2026

TIN CẢNH BÁO DÔNG, LỐC, SÉT, MƯA ĐÁ VÀ MƯA LỚN CỤC BỘ TRÊN KHU VỰC THÀNH PHỐ HỒ CHÍ MINH

1. Hiện trạng trong 03 giờ qua:

Hình thế gây mưa dông: Rãnh áp thấp có trục 5-8 độ Vĩ Bắc. Nhiễu động trong đới gió đông trên cao tác động đến khu vực.

Theo dõi trên ảnh mây vệ tinh, ảnh ra đa thời tiết và định vị sét cho thấy vùng mây đối lưu đang phát triển và gây mưa kèm dông, sét trên toàn bộ khu phố, tổ, ấp, thôn,... thuộc các phường/xã: Phường Tây Nam (Khu công nghiệp Quốc tế Protrade, UBND Phường Tây Nam), Phường Bến Cát (UBND Phường Bến Cát, Bệnh viện Đa khoa Mỹ Phước), Phường Vĩnh Tân (UBND Phường Vĩnh Tân), Phường Bình Cơ (Cầu Bình Cơ, Chợ Bình Mỹ), Phường Tân Uyên (Chợ Đêm Tân Uyên, UBND Phường Tân Uyên), Xã Thái Mỹ (Ấp Phước Hưng), Xã An Nhơn Tây (Xóm Chùa, Ấp Chợ), Xã Thường Tân (Ấp Cây Dâu), Xã Bắc Tân Uyên, Xã Phú Giáo (khu phố 2), Xã Phước Hòa (Ấp Trảng Sắn), Xã Phước Thành (Ấp Sa Dụp), Xã An Long, Xã Trừ Văn Thố, Xã Bàu Bàng (Khu phố Đồng Sổ), Xã Long Hòa (Ấp Long Điền), Xã Thanh An, Xã Dầu Tiếng (Ấp Chiến Thắng), Xã Minh Thạnh (Ấp Hòa Cương), Xã Phước Hải, Xã Đất Đỏ (Khu phố Hiệp Hòa), Xã Xuân Sơn (Tổ 10, Thôn Xuân Tân), Xã Hồ Tràm (khu vực biển Hồ Cốc, Ấp Việt Kiều), Xã Xuyên Mộc (Ấp Trang Hoàng).

Ảnh radar thời tiết và định vị sét	Ảnh mây vệ tinh
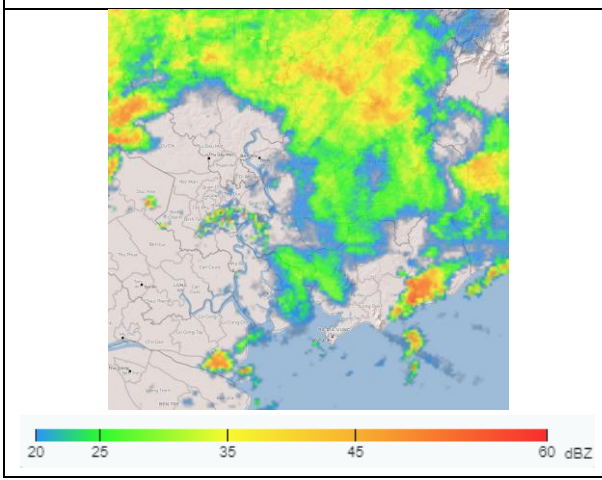	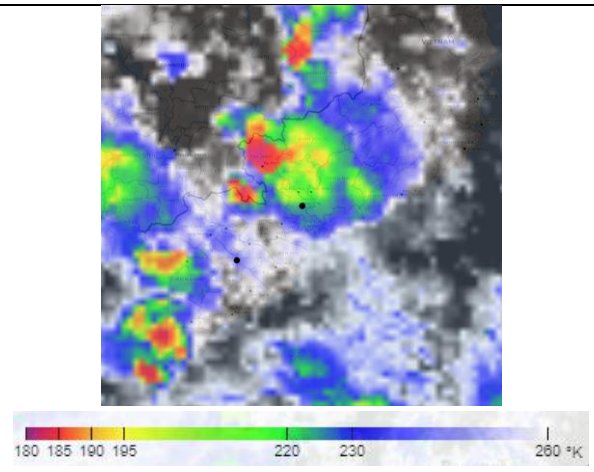

2. Cảnh báo khả năng xuất hiện:

Trong 03 giờ tới, mây đối lưu tiếp tục phát triển, gây mưa rào, kèm theo dông, sét trên toàn bộ khu phố, tổ, ấp, thôn,... thuộc các phường/xã: Phường Bến Thành (Công viên Tao Đàn), Phường Phú Định, Phường Tân Phú (Trung Tâm TDTT Công An Tp.HCM, Trường Cao Đẳng Công Nghệ Thông Tin TPHCM), Phường Tây Nam (Khu công nghiệp Quốc tế Protrade, UBND Phường Tây Nam), Phường Bến Cát (UBND Phường Bến Cát, Bệnh viện Đa khoa Mỹ Phước), Phường Vĩnh Tân (UBND Phường Vĩnh Tân), Phường Bình Cơ (Cầu Bình Cơ, Chợ Bình Mỹ), Phường Tân Uyên (Chợ Đêm Tân Uyên, UBND

Phường Tân Uyên), Xã Thái Mỹ (Ấp Phước Hưng), Xã An Nhơn Tây (Xóm Chùa, Ấp Chợ), Xã Thường Tân (Ấp Cây Dâu), Xã Bắc Tân Uyên, Xã Phú Giáo (khu phố 2), Xã Phước Hòa (Ấp Trảng Sắn), Xã Phước Thành (Ấp Sa Dụp), Xã An Long, Xã Trừ Văn Thố, Xã Bàu Bàng (Khu phố Đồng Sổ), Xã Long Hòa (Ấp Long Điền), Xã Thanh An, Xã Dầu Tiếng (Ấp Chiến Thắng), Xã Minh Thạnh (Ấp Hòa Cương), Xã Phước Hải, Xã Đất Đỏ (Khu phố Hiệp Hòa), Xã Xuân Sơn (Tổ 10, Thôn Xuân Tân), Xã Hồ Tràm (khu vực biển Hồ Cốc, Ấp Việt Kiều), Xã Xuyên Mộc (Ấp Trang Hoàng), sau mở rộng sang các khu vực lân cận khác như Khu phố Mỹ Lộc Phường Tân Uyên, Phường Tân Khánh,.. Lượng mưa phổ biến từ 5-20mm, có nơi trên 30mm. Trong cơn dông đề phòng lốc, sét, mưa đá và gió giật mạnh khoảng cấp 5-7 (8-17m/s), mưa lớn gây ngập úng cục bộ.

3. Cấp độ rủi ro thiên tai do lốc, sét, mưa đá: Cấp 1.

Tin phát lúc: 19 giờ 10 phút

Người chịu trách nhiệm ban hành bản tin

Lê Thị Bích Ngọc