CỤC KHÍ TƯỢNG THỦY VĂN
ĐÀI KHÍ TƯỢNG THỦY VĂN NAM BỘ

CỘNG HOÀ XÃ HỘI CHỦ NGHĨA VIỆT NAM
Độc lập - Tự do - Hạnh phúc

Số: DONG-01/12h10/HOCM

TP.Hồ Chí Minh, ngày 21 tháng 10 năm 2026

TIN CẢNH BÁO DÔNG, LỐC, SÉT, MƯA ĐÁ VÀ MƯA LỚN CỤC BỘ TRÊN KHU VỰC THÀNH PHỐ HỒ CHÍ MINH

1. Hiện trạng trong 03 giờ qua:

Hình thế gây mưa dông: Rãnh áp thấp có trục 5-8 độ Vĩ Bắc. Nhiễu động trong đới gió đông trên cao tác động đến khu vực.

Theo dõi trên ảnh mây vệ tinh, ảnh ra đa thời tiết và định vị sét cho thấy vùng mây đối lưu đang phát triển và gây mưa kèm dông, sét trên toàn bộ khu phố, tổ, ấp, thôn,... thuộc các phường/xã: Phường Bến Thành (Chợ Bến Thành, Công viên Tao Đàn), Phường Phú Định, Phường Bình Đông (Khu dân cư Phú Lợi, Chợ Phú Lợi), Phường Minh Phụng (Siêu thị Co.opmart Lý Thường Kiệt, Chung cư Cây Mai), Phường An Phú Đông (Tu viện Khánh An, Hidden Mansions Saigon Resort), Phường An Lạc (Chùa Huệ Nghiêm), Phường Thạnh Mỹ Tây (Nhà Ga Tân Cảng - Điện Biên Phủ), Phường Hiệp Bình (Trường Đại học Luật TP.HCM - Cơ sở 2, Khu đô Thị Vạn Phúc), Phường Tam Bình (Bệnh Viện Đa Khoa Thủ Đức), Phường An Khánh (UBND Phường An Khánh), Phường Bình Hòa (Cầu Ông Bố, UBND Phường Bình Hòa), Phường Tam Long (Khu phố 3, Ấp Bắc 1), Xã Tân Nhựt (Ấp 13), Xã Bình Hưng, Xã Nghĩa Thành (Ấp Bình Sơn), Xã Ngãi Giao (Ấp Bình Đức, Ấp Suối Lúp), Xã Kim Long (Khu phố Hưng Long, Tổ 19), Xã Châu Đức (Ấp Liên Lộc).

Ảnh radar thời tiết và định vị sét	**Ảnh mây vệ tinh**
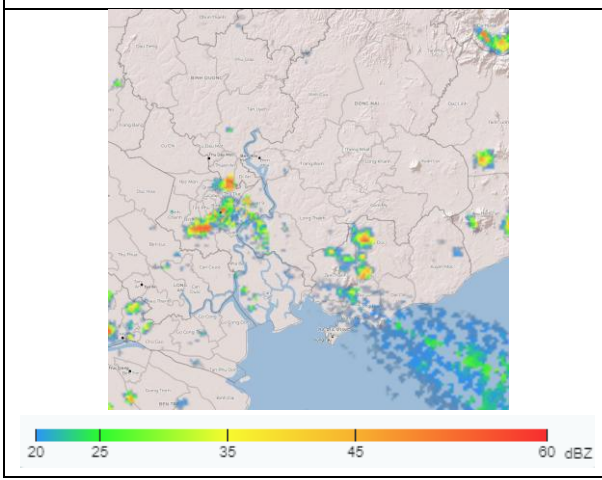	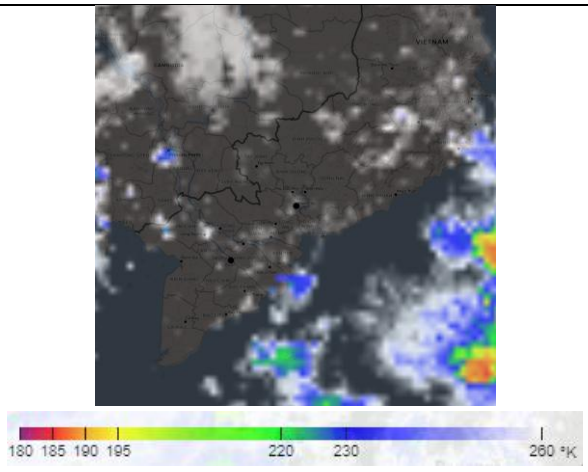

2. Cảnh báo khả năng xuất hiện:

Trong 03 giờ tới, mây đối lưu tiếp tục phát triển, gây mưa rào, kèm theo dông, sét trên toàn bộ khu phố, tổ, ấp, thôn,... thuộc các phường/xã: Phường Bến Thành (Chợ Bến Thành, Công viên Tao Đàn), Phường Phú Định, Phường Bình Đông (Khu dân cư Phú Lợi, Chợ Phú Lợi), Phường Minh Phụng (Siêu thị Co.opmart Lý Thường Kiệt, Chung cư Cây Mai), Phường An Phú Đông (Tu viện Khánh An, Hidden Mansions Saigon Resort), Phường An Lạc (Chùa Huệ Nghiêm), Phường Thạnh Mỹ Tây (Nhà Ga Tân Cảng - Điện Biên Phủ), Phường Hiệp Bình (Trường Đại học Luật TP.HCM - Cơ sở 2, Khu đô Thị

Vạn Phúc), Phường Tam Bình (Bệnh Viện Đa Khoa Thủ Đức), Phường An Khánh (UBND Phường An Khánh), Phường Bình Hòa (Cầu Ông Bố, UBND Phường Bình Hòa), Phường Tam Long (Khu phố 3, Ấp Bắc 1), Xã Tân Nhựt (Ấp 13), Xã Bình Hưng, Xã Nghĩa Thành (Ấp Bình Sơn), Xã Ngãi Giao (Ấp Bình Đức, Ấp Suối Lúp), Xã Kim Long (Khu phố Hưng Long, Tổ 19), Xã Châu Đức (Ấp Liên Lộc), sau mở rộng sang các khu vực lân cận khác như Ấp 5 Xã Tân Nhựt, Xã Bình Chánh,... Lượng mưa phổ biến từ 5-20mm, có nơi trên 30mm. Trong cơn dông đề phòng lốc, sét, mưa đá và gió giật mạnh khoảng cấp 5-7 (8-17m/s), mưa lớn gây ngập úng cục bộ.

3. Cấp độ rủi ro thiên tai do lốc, sét, mưa đá: Cấp 1.

Tin phát lúc: 12 giờ 10 phút

Người chịu trách nhiệm ban hành bản tin

Lê Thị Bích Ngọc