CỤC KHÍ TƯỢNG THỦY VĂN
ĐÀI KHÍ TƯỢNG THỦY VĂN NAM BỘ

CỘNG HOÀ XÃ HỘI CHỦ NGHĨA VIỆT NAM
Độc lập - Tự do - Hạnh phúc

Số: DONG-04/18h40/NABO

TP.Hồ Chí Minh, ngày 20 tháng 10 năm 2026

TIN CẢNH BÁO DÔNG, TỐ, LỐC, SÉT, MƯA ĐÁ VÀ MƯA LỚN CỤC BỘ TRÊN KHU VỰC NAM BỘ

1. Hiện trạng trong 03 giờ qua: Qua theo dõi trên ảnh mây vệ tinh, ảnh ra đa thời tiết, định vị sét cho thấy mây dông đang phát triển gây mưa rào và kèm theo dông, sét trên khu vực các tỉnh:

- **Tỉnh An Giang:** Xã Hòn Đất, Xã Bình Sơn, Xã Bình Giang, Xã Hòa Điền, Xã Vĩnh Điều.
- **Tỉnh Đồng Tháp:** Xã Bình Phú, Xã Hội Cư, Xã Mỹ Thiện, Xã Bình Trưng, Xã Long Định, Xã Mỹ Lợi, Xã Tân Phú, Xã Tân Phước 3, Xã Tân Hương, Xã Đốc Binh Kiều, Xã Thanh Mỹ, Xã Tân Phước 2, Xã Tân Phước 1, Xã Hưng Thạnh, Xã Tháp Mười, Xã Mỹ Quí, Xã Trường Xuân.
- **Tỉnh Tây Ninh:** Xã Nhơn Ninh, Xã Mỹ An, Xã Tân Thạnh, Xã Nhơn Hòa Lập, Xã Thạnh Hóa, Xã Tân Tây, Xã Mỹ Thạnh, Xã Hậu Thạnh, Xã Bình Đức, Xã Thạnh Phước, Xã Mộc Hóa, Xã Tân Long, Xã Lương Hòa, Xã Thạnh Lợi, Xã Tuyên Thạnh, Xã Bình Thành, Phường Kiến Tường, Xã Bình Hòa, Xã Đức Hòa, Xã Tuyên Bình, Xã Bình Hiệp, Xã Vĩnh Hưng, Xã Đông Thành, Xã Mỹ Quý, Xã Khánh Hưng, Xã Hiệp Hòa, Xã An Ninh, Xã Hậu Nghĩa, Xã Đức Lập, Phường An Tịnh, Phường Trảng Bàng, Phường Gò Dầu, Phường Gia Lộc, Xã Phước Thạnh, Xã Hưng Thuận, Xã Truông Mít, Xã Thạnh Đức, Xã Lộc Ninh, Xã Tân Thành, Xã Tân Hòa.
- **Thành phố Đồng Nai:** Xã Đại Phước, Xã Xuân Bắc, Xã Gia Kiệm, Xã Xuân Thành, Xã Định Quán, Xã Thống Nhất, Phường Trị An, Xã La Ngà, Xã Phú Lý, Xã Tân Lợi, Xã Tà Lài, Xã Nam Cát Tiên, Phường Chơn Thành, Xã Phước Thành, Phường Đồng Phú, Xã Đak Lua, Phường Bình Phước, Xã Nha Bích, Phường Đồng Xoài, Phường Tân Khai, Xã Phước Sơn, Xã Minh Đức, Phường Bình Long, Xã Tân Quan, Xã Thuận Lợi, Xã Long Hà, Xã Phú Riềng, Xã Bình Tân, Xã Lộc Hưng, Xã Lộc Quang, Phường Phước Bình, Xã Thọ Sơn, Xã Đăk Ơ, Xã Hưng Phước.
- **Thành phố Hồ Chí Minh:** Xã Tân An Hội, Xã Thái Mỹ, Xã Nhuận Đức, Xã An Nhơn Tây, Phường Phú An, Phường Tây Nam, Phường Long Nguyên, Xã Thanh An, Xã Phú Hòa, Xã Phú Lâm, Phường Tân Phú, Xã Dầu Tiếng, Xã An Long, Xã Trừ Văn Thố, Xã Nha Bích, Xã Phước Thành, Xã Tân Hưng, Xã Bình Tân, Phường Phước Long.
- **Tỉnh Lâm Đồng:** Xã Trà Tân, Xã Hoài Đức, Xã Đồng Kho, Xã Nam Thành, Xã Bắc Ruộng, Xã La Dạ, Xã Đông Giang, Xã Đạ Huoai 3, Xã Sơn Điền, Xã Hòa Bắc, Xã Bảo Lâm 3, Xã Đạ Huoai 2, Xã Đạ Tẻh 2, Xã Đạ Huoai, Phường 3 Bảo Lộc, Xã Di Linh, Xã Đạ Tẻh, Xã Thôn 11, Xã Ánh Mai 3, Phường B'Lao, Xã Cát Tiên, Xã Bảo Thuận, Xã Đạ Tẻh 3, Phường 2 Bảo Lộc, Xã Cát Tiên 3, Xã Thôn 7, Xã Cát Tiên 2, Xã Bảo Lâm 4, Xã Thôn 6, Xã Bảo Lâm 1, Xã Bảo Lâm 5, Xã Tân Hà Lâm Hà, Xã Quảng Khê, Phường Xuân Hương - Đà Lạt, Phường Cam Ly - Đà Lạt, Phường Lâm Viên - Đà Lạt, Phường Xuân Trường - Đà Lạt, Xã Lạc Dương, Xã Đam Rông 2, Xã Quảng Sơn, Xã Đam Rông 3, Xã Đam Rông 4, Xã Quảng Hòa, Xã Quảng Phú, Xã Đắk Wil.

Ảnh radar thời tiết và định vị sét	Ảnh mây vệ tinh
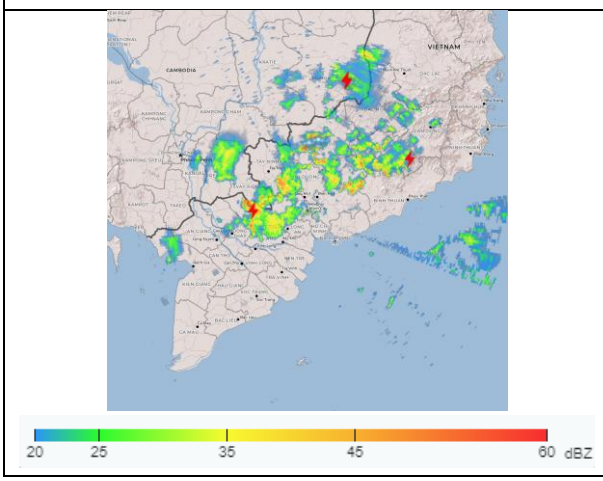	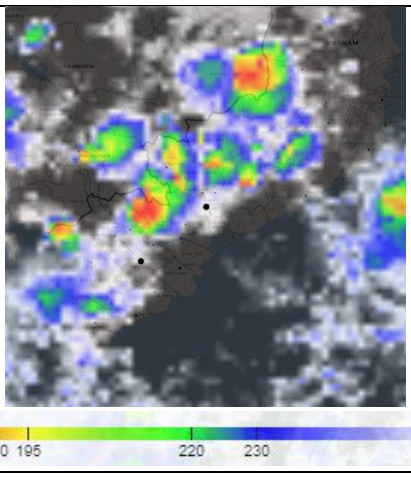

2. Cảnh báo khả năng xuất hiện:

Trong những giờ tới, mây dông tiếp tục phát triển và gây mưa rào kèm theo dông, sét cho các khu vực kể trên, sau đó mây dông xu hướng mở rộng và lan sang các khu vực lân cận khác. Lượng mưa phổ biến từ 10-50mm, có nơi trên 50mm. Trong cơn dông đề phòng lốc, sét, mưa đá, gió giật mạnh cấp 5-8 (8-21m/s), mưa lớn gây ngập úng cục bộ.

3. Cấp độ rủi ro thiên tai: **Cấp 1**.

Tin phát lúc: 18 giờ 40 phút

Người chịu trách nhiệm
ban hành bản tin

Lê Mạnh Dũng