CỤC KHÍ TƯỢNG THỦY VĂN
ĐÀI KHÍ TƯỢNG THỦY VĂN NAM BỘ

Số: BIEN-20/11h00/HOCM

CỘNG HÒA XÃ HỘI CHỦ NGHĨA VIỆT NAM
Độc lập - Tự do - Hạnh phúc

Tp. Hồ Chí Minh, ngày 20 tháng 10 năm 2026

BẢN TIN DỰ BÁO THỜI TIẾT BIỂN THÀNH PHỐ HỒ CHÍ MINH

I. DỰ BÁO CHO 24H TỚI (Từ 11h ngày 20/10/2026 - 11h ngày 21/10/2026)

Vùng biển dự báo	Thời tiết	Tầm nhìn xa (Km)	Hướng gió	Tốc độ gió (Beaufort)	Trạng thái mặt biển
Cảng Hiệp Phước, Cát Lái	Mây thay đổi đến nhiều mây. Chiều và tối có mưa rào và dông rải rác. Trong cơn dông đề phòng lốc xoáy và gió giật mạnh.	Trên 10km, giảm xuống từ 4-10km trong mưa.	-	Nhẹ	-
Cửa biển Cần Giờ	Mây thay đổi đến nhiều mây. Chiều và tối có mưa rào và dông rải rác. Trong cơn dông đề phòng lốc xoáy và gió giật mạnh.	Trên 10km, giảm xuống từ 4-10km trong mưa.	Đông Bắc đến Đông	Cấp 3, có lúc cấp 4	Độ cao sóng dưới 1.0m. Biển bình thường.
Biển TP Hồ Chí Minh	Nhiều mây. Có mưa rào và dông rải rác. Trong cơn dông đề phòng lốc xoáy và gió giật mạnh cấp 7-8.	10km, giảm xuống từ 4-10km trong mưa.	Đông Bắc đến Đông	Cấp 3-4	Độ cao sóng 0.5-1.5m, trong mưa dông có khả năng cao trên 1.5m. Biển bình thường, có lúc động nhẹ trong dông.

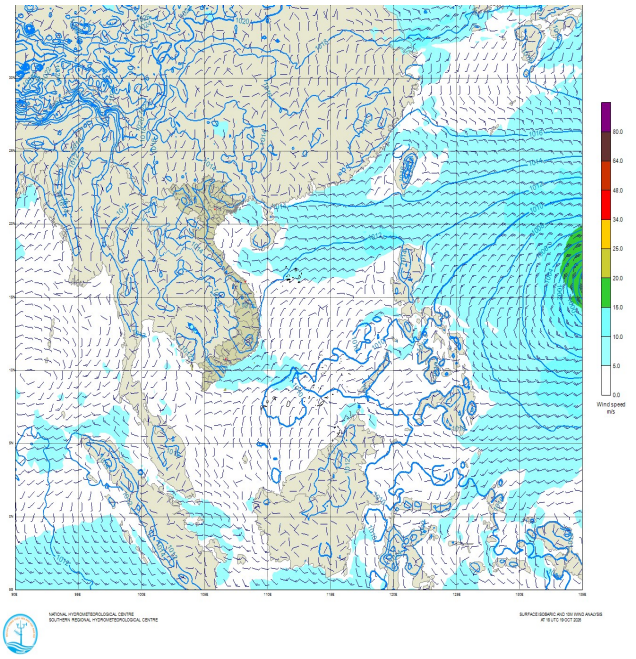

Hình 1. Bản đồ dự báo tốc độ gió 24h tới

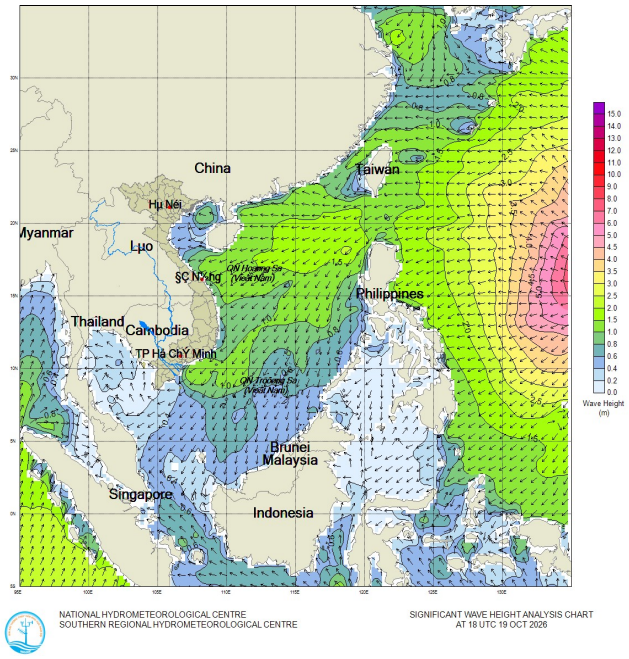

Hình 2. Bản đồ dự báo độ cao sóng 24h tới

II. CẢNH BÁO CHO 48-96H TỚI (Từ 11h ngày 21/10/2026 - 11h ngày 24/10/2026)

Gió Đông đến Đông Bắc cấp 3-4, biển bình thường, có lúc động nhẹ trong dông. Thời tiết biển có mưa rào và dông rải rác. Trong cơn dông cần đề phòng lốc xoáy và gió giật mạnh cấp 7-8.

III. DỰ BÁO TÁC ĐỘNG

Mưa dông có thể kèm theo sóng lớn ảnh hưởng đến các phương tiện hoạt động trên biển, công trình ven bờ.

Thời gian ban hành bản tin tiếp theo: 11h00 ngày 21/10/2026

Người chịu trách nhiệm ban hành bản tin

Tin phát lúc: 11h00

Lê Mạnh Dũng

Địa chỉ: Số 08 Mạc Đĩnh Chi – Phường Sài Gòn - Thành phố Hồ Chí Minh
Tel: 028 38291403 – Fax: 028 38296091 - Email: db@kttvnb.vn