CỤC KHÍ TƯỢNG THỦY VĂN
ĐÀI KHÍ TƯỢNG THỦY VĂN NAM BỘ

CỘNG HOÀ XÃ HỘI CHỦ NGHĨA VIỆT NAM
Độc lập - Tự do - Hạnh phúc

Số: DONG-04/15h20/HOCM

TP.Hồ Chí Minh, ngày 18 tháng 10 năm 2026

TIN CẢNH BÁO DÔNG, LỐC, SÉT, MƯA ĐÁ VÀ MƯA LỚN CỤC BỘ TRÊN KHU VỰC THÀNH PHỐ HỒ CHÍ MINH

1. Hiện trạng trong 03 giờ qua:

Hình thế gây mưa dông: Nhiễu động trong đới gió đông trên cao hoạt động mạnh ảnh hưởng đến khu vực.

Theo dõi trên ảnh mây vệ tinh, ảnh ra đa thời tiết và định vị sét cho thấy vùng mây đối lưu đang phát triển và gây mưa kèm dông, sét trên toàn bộ khu phố, tổ, ấp, thôn,... thuộc các phường/xã: Phường Tân Khánh, Phường An Phú, Phường Thuận Giao, Xã Long Hòa (Ấp Long Điền), Xã Minh Thạnh, Xã Long Điền (Khu phố Long Phượng), Xã Phước Hải, Xã Nghĩa Thành (Ấp Bình Sơn), Xã Ngãi Giao (Ấp Bình Đức), Xã Kim Long (Tổ 19), Xã Bình Giã (Ấp Đông Linh, Ấp Vĩnh Bình), Xã Xuân Sơn (Thôn Xuân Tân, Tổ 10), Xã Xuyên Mộc (Ấp Trang Hoàng), Xã Hòa Hội (Ấp 7).

Ảnh radar thời tiết và định vị sét	Ảnh mây vệ tinh
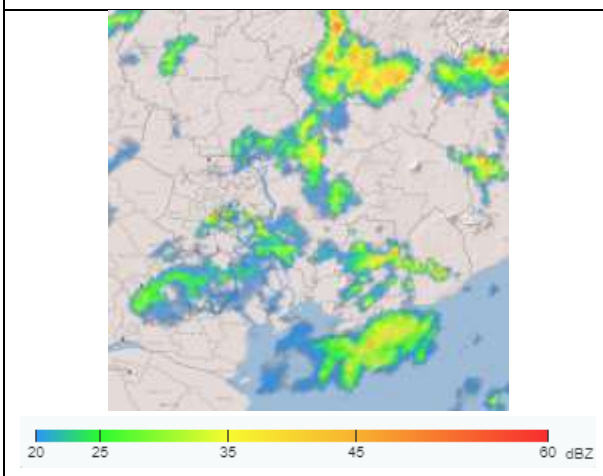	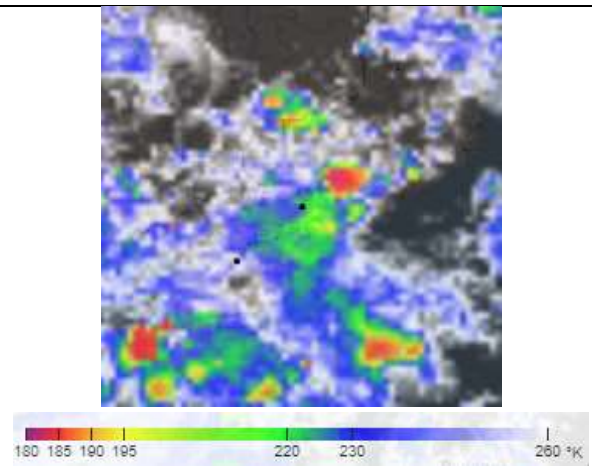

2. Cảnh báo khả năng xuất hiện:

Trong 03 giờ tới, mây đối lưu tiếp tục phát triển, gây mưa rào, kèm theo dông, sét trên toàn bộ khu phố, tổ, ấp, thôn,...thuộc các phường/xã kể trên, sau mở rộng sang toàn bộ khu phố, tổ, ấp, thôn,...thuộc các phường/xã khác như: Phường Tân Hiệp, Phường Bình Dương, Phường An Phú, Phường Dĩ An, Phường Đông Hòa, Phường Long Bình, Phường Long Phước, Phường Long Trường, Phường Tăng Nhơn Phú, Phường Sài Gòn, Phường Bến Thành (Dinh Độc Lập, Ga Metro Bến Thành), Phường Chợ Lớn (Thuận Kiều Plaza), Phường Bình Tiên (Nhà thờ Bình Phước), Phường Minh Phụng (Chung cư Cây Mai, Chùa Phật Bảo), Phường Tân Phú (Trung Tâm TDTT Công An Tp.HCM), Phường Cát Lái (Trường THCS Cát Lái), Xã Phú Giáo (Ấp Đồng Tâm), Xã Bắc Tân Uyên, Xã Thường Tân (Ấp Giáp Lạc), Xã Bình Mỹ, Xã Củ Chi (Ấp Bến Đò 1A), Xã Phú Hòa Đông,...Lượng mưa phổ biến từ 5-20mm, có nơi trên 25mm. Trong cơn dông đề phòng lốc, sét, mưa đá và gió giật mạnh khoảng cấp 5-7 (8-17m/s), mưa lớn gây ngập úng cục bộ.

3. Cấp độ rủi ro thiên tai do lốc, sét, mưa đá: Cấp 1.

Tin phát lúc: 15 giờ 20 phút