CỤC KHÍ TƯỢNG THỦY VĂN
**ĐÀI KHÍ TƯỢNG THỦY VĂN NAM BỘ**

**CỘNG HOÀ XÃ HỘI CHỦ NGHĨA VIỆT NAM**
**Độc lập - Tự do - Hạnh phúc**

Số: DONG-01/07h50/NABO

*TP.Hồ Chí Minh, ngày 18 tháng 10 năm 2026*

# TIN CẢNH BÁO DÔNG, TỐ, LỐC, SÉT, MƯA ĐÁ VÀ MƯA LỚN CỤC BỘ TRÊN KHU VỰC NAM BỘ

**1. Hiện trạng trong 03 giờ qua:** Qua theo dõi trên ảnh mây vệ tinh, ảnh ra đa thời tiết, định vị sét cho thấy mây dông đang phát triển gây mưa rào và kèm theo dông, sét trên khu vực các tỉnh:

- **Tỉnh Vĩnh Long:** Xã Song Lộc, Xã Tân An, Xã Bình Phú, Xã Quới Điền, Xã Thạnh Phú, Xã Càng Long, Xã An Hiệp, Xã Ba Tri, Xã Tân Thủy, Xã Trung Ngãi, Xã Nhị Long, Xã Trung Thành, Xã Quới Thiện, Xã Thành Thới, Xã Nhuận Phú Tân, Xã Thạnh Phước, Xã Trung Hiệp, Xã Mỏ Cày, Xã Quới An, Xã Đồng Khởi, Xã Hưng Nhượng, Xã Thới Thuận, Xã Tân Thành Bình, Xã Phước Long, Xã Hưng Khánh Trung, Phường An Hội, Xã Giồng Trôm, Xã Cái Nhum, Xã Vĩnh Thành, Xã Lương Phú, Xã Lương Hòa, Xã Châu Hòa, Xã Thạnh Trị, Xã Bình Đại, Phường Phú Khương, Xã Châu Hưng, Xã Lộc Thuận, Phường Phước Hậu, Phường Phú Tân, Xã Phú Thuận, Xã Giao Long, Xã Phú Túc.
- **Tỉnh Đồng Tháp:** Xã Tân Phú Đông, Xã Tân Thới, Xã Long Bình, Xã Gò Công Đông, Xã Tân Hòa, Xã Vĩnh Hựu, Xã Tân Điền, Xã Bình Ninh, Xã An Thạnh Thủy, Xã Vĩnh Bình, Xã Long Hưng, Xã Kim Sơn, Xã Phú Thành, Phường Gò Công, Xã Gia Thuận, Phường Long Thuận, Xã Lấp Vò, Phường Cai Lậy, Phường Nhị Quý, Xã Tân Đông, Xã Mỹ An Hưng, Xã Bình Hàng Trung, Xã Mỹ Thọ, Xã Mỹ Quí, Xã An Long, Xã Tân Long, Xã Tân Thạnh.
- **Thành phố Hồ Chí Minh:** Phường Vũng Tàu.
- **Tỉnh An Giang:** Xã Thạnh Mỹ Tây, Phường Chi Lăng, Xã Vĩnh Thạnh Trung.
- **Thành phố Đồng Nai:** Xã Đại Phước.

| Ảnh radar thời tiết và định vị sét | Ảnh mây vệ tinh |
|---|---|
| 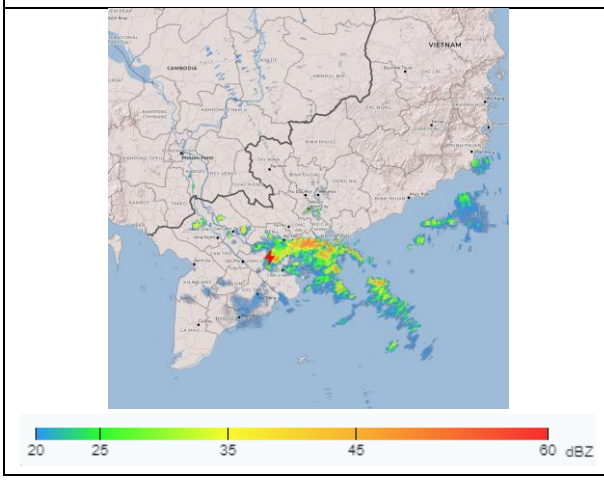 | 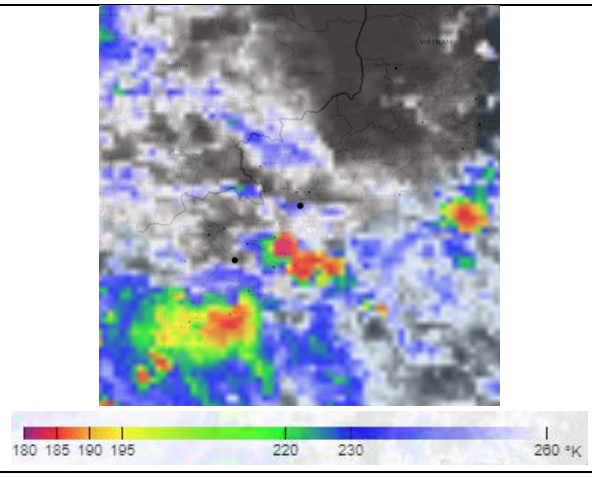 |




**2. Cảnh báo khả năng xuất hiện:**

Trong những giờ tới, mây dông tiếp tục phát triển và gây mưa rào kèm theo dông, sét cho các khu vực kể trên, sau đó mây dông xu hướng mở rộng và lan sang các khu vực lân cận khác. Lượng mưa phổ biến từ 5-25mm, có nơi trên 30mm. Trong cơn dông đề phòng lốc, sét, mưa đá, gió giật mạnh cấp 5-8 (8-21m/s), mưa lớn gây ngập úng cục bộ.

**3. Cấp độ rủi ro thiên tai**: **Cấp 1**.

Tin phát lúc: 07 giờ 50 phút