CỤC KHÍ TƯỢNG THỦY VĂN
ĐÀI KHÍ TƯỢNG THỦY VĂN NAM BỘ

CỘNG HOÀ XÃ HỘI CHỦ NGHĨA VIỆT NAM
Độc lập - Tự do - Hạnh phúc

Số: DONG-02/16h20/NABO

TP.Hồ Chí Minh, ngày 16 tháng 10 năm 2026

TIN CẢNH BÁO DÔNG, TỐ, LỐC, SÉT, MƯA ĐÁ VÀ MƯA LỚN CỤC BỘ TRÊN KHU VỰC NAM BỘ

1. Hiện trạng trong 03 giờ qua: Qua theo dõi trên ảnh mây vệ tinh, ảnh ra đa thời tiết, định vị sét cho thấy mây dông đang phát triển gây mưa rào và kèm theo dông, sét trên khu vực các tỉnh:

- **Tỉnh Cà Mau:** Xã Phan Ngọc Hiển, Xã Đất Mũi, Xã Năm Căn, Xã Tam Giang, Xã Quách Phẩm, Xã Thanh Tùng, Xã Đầm Dơi, Xã Trần Phán, Xã Tân Thuận, Xã Khánh Bình, Xã Hồ Thị Kỷ, Phường An Xuyên.
- **Tỉnh Vĩnh Long:** Xã Trà Côn, Xã Hòa Hiệp, Xã Tam Bình, Xã Hòa Bình, Xã Trung Hiệp.
- **Tỉnh An Giang:** Xã Bình Giang.
- **Tỉnh Đồng Tháp:** Xã Ngũ Hiệp.
- **Thành phố Đồng Nai:** Xã Phước An, Xã Phước Thái, Xã Đại Phước, Phường Nhơn Trạch, Xã Long Phước, Phường Long Thành, Xã Hưng Thịnh, Phường Dầu Giây, Xã Xuân Phú, Phường Xuân Lộc, Phường Xuân Lập, Xã Dầu Giây, Phường Bình Lộc, Phường Bảo Vinh, Xã Xuân Hòa, Xã Xuân Thành, Xã Gia Kiệm, Xã Xuân Bắc, Xã Định Quán, Xã Phú Vinh, Xã Phước Sơn, Xã Thọ Sơn, Xã Bù Đăng.
- **Thành phố Hồ Chí Minh:** Xã Long Phước, Phường Tân Mỹ, Xã Vĩnh Lộc, Xã Bà Điểm, Xã Xuân Hòa, Xã Phú Hòa, Xã Phú Vinh.
- **Tỉnh Lâm Đồng:** Xã Trà Tân, Xã La Dạ, Xã Đông Giang, Xã Bắc Ruộng, Xã Bảo Lâm 3, Xã Hòa Bắc, Xã Sơn Điền, Xã Phan Sơn, Xã Di Linh, Xã Thôn 5, Phường 3 Bảo Lộc, Xã Tà Hine, Xã Cát Tiên 2, Xã Cát Tiên, Xã Cát Tiên 3, Xã Đạ Tẻh 3, Xã Đạ Tẻh 2, Phường 2 Bảo Lộc, Xã Bảo Lâm 5, Xã Bảo Lâm 4, Xã Đinh Trang Thượng, Xã Phúc Thọ Lâm Hà, Xã Tà Đùng, Xã Quảng Khê, Xã Đam Rông 1, Xã Đam Rông 2, Xã Quảng Tân, Xã Đam Rông 3, Xã Đam Rông 4, Xã Lạc Dương.

Ảnh radar thời tiết và định vị sét	Ảnh mây vệ tinh
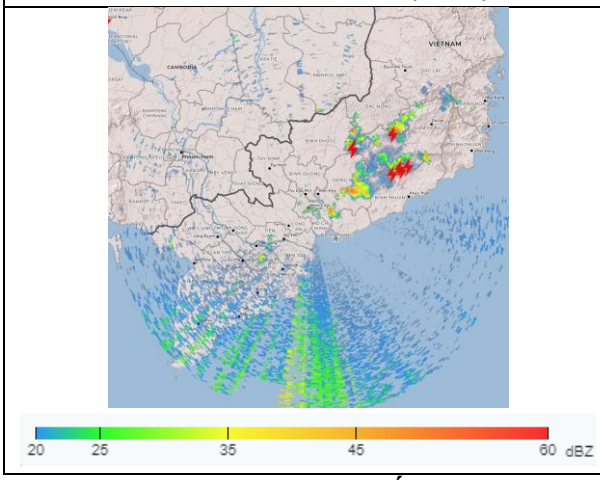	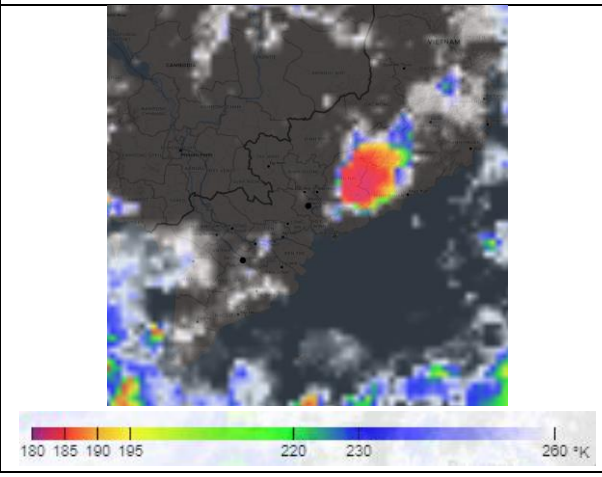

2. Cảnh báo khả năng xuất hiện:

Trong những giờ tới, mây dông tiếp tục phát triển và gây mưa rào kèm theo dông, sét cho các khu vực kể trên, sau đó mây dông xu hướng mở rộng và lan sang các khu vực lân cận khác. Lượng mưa phổ biến từ 5-20mm, có nơi trên 25mm. Trong cơn dông đề phòng lốc, sét, mưa đá, gió giật mạnh cấp 5-8 (8-21m/s), mưa lớn gây ngập úng cục bộ.

3. Cấp độ rủi ro thiên tai: **Cấp 1**.

Tin phát lúc: 16 giờ 20 phút