CỤC KHÍ TƯỢNG THỦY VĂN
ĐÀI KHÍ TƯỢNG THỦY VĂN NAM BỘ

CỘNG HOÀ XÃ HỘI CHỦ NGHĨA VIỆT NAM
Độc lập - Tự do - Hạnh phúc

Số: DONG-04/15h30/HOCM

TP.Hồ Chí Minh, ngày 15 tháng 10 năm 2026

TIN CẢNH BÁO DÔNG, LỐC, SÉT, MƯA ĐÁ VÀ MƯA LỚN CỤC BỘ TRÊN KHU VỰC THÀNH PHỐ HỒ CHÍ MINH

1. Hiện trạng trong 03 giờ qua:

Hình thế gây mưa dông: Rãnh áp thấp có trục 4-7 độ vĩ Bắc. Nhiễu động trong đới gió đông trên cao hoạt động yếu.

Theo dõi trên ảnh mây vệ tinh, ảnh ra đa thời tiết và định vị sét cho thấy vùng mây đối lưu đang phát triển và gây mưa kèm dông, sét trên toàn bộ khu phố, tổ, ấp, thôn,... thuộc các phường/xã: Phường Bến Thành (Công viên Tao Đàn), Phường Bình Tiên (Trường Tiểu học Hùng Vương), Phường Tân Mỹ (Long Hoa Cổ Tự), Phường Phú Định, Phường Tân Phú (Trung Tâm TDTT Công An Tp.HCM), Phường Bến Cát (UBND Phường Bến Cát, Bệnh viện Đa khoa Mỹ Phước), Phường Chánh Phú Hòa (UBND Phường Chánh Phú Hòa), Phường Vĩnh Tân (Khu Tưởng Niệm Di Tích Chiến Khu Vĩnh Lợi, UBND Phường Vĩnh Tân), Phường Bình Cơ (Chợ Bình Mỹ, Cầu Bình Cơ), Phường Tân Uyên (Chợ Đêm Tân Uyên), Phường Tân Hiệp (UBND Phường Tân Hiệp), Phường Vũng Tàu (khu phố 7, Khu phố 4), Phường Tam Long (Ấp Bắc 1, Khu phố 1), Xã Bình Khánh (Ấp Bình An, Ấp Bình Lợi), Xã Thường Tân (Ấp Cây Dâu, Ấp 4), Xã Bắc Tân Uyên, Xã Phú Giáo (Ấp Tân Thịnh), Xã Phước Hòa, Xã An Long (Ấp Xóm Quạt), Xã Trừ Văn Thố, Xã Bàu Bàng, Xã Thanh An, Xã Long Điền (Khu phố Long Phượng), Xã Phước Hải (Khu phố Phước Trung), Xã Đất Đỏ, Xã Thạnh An.

Ảnh radar thời tiết và định vị sét	Ảnh mây vệ tinh
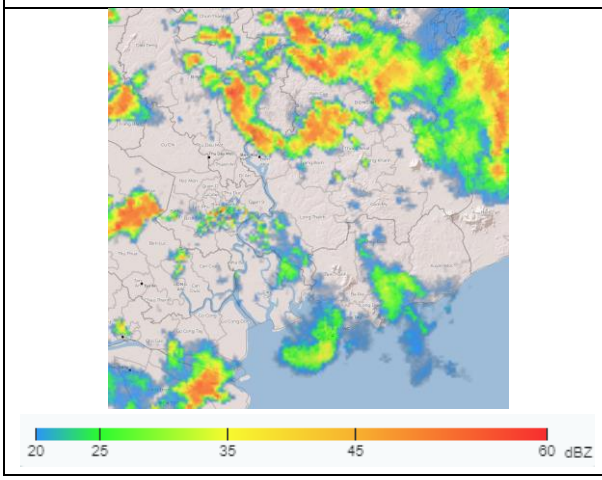	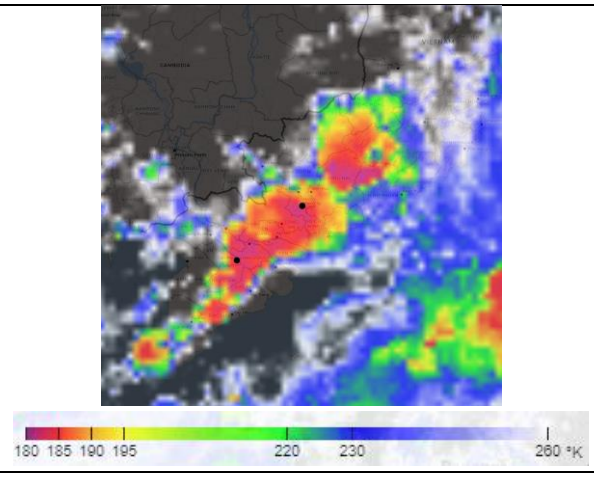

2. Cảnh báo khả năng xuất hiện:

Trong 03 giờ tới, mây đối lưu tiếp tục phát triển, gây mưa rào, kèm theo dông, sét trên toàn bộ khu phố, tổ, ấp, thôn,... thuộc các phường/xã: Phường Bến Thành, Phường Bình Tiên, Phường Tân Mỹ, Phường Phú Định, Phường Tân Phú, Phường Bến Cát, Phường Chánh Phú Hòa, Phường Vĩnh Tân, Phường Bình Cơ, Phường Tân Uyên, Phường Tân Hiệp, Phường Vũng Tàu, Phường Tam Long, Xã Bình Khánh, Xã Thường Tân, Xã Bắc Tân Uyên, Xã Phú Giáo, Xã Phước Hòa, Xã An Long, Xã Trừ Văn Thố, Xã Bàu Bàng, Xã Thanh An, Xã Long Điền, Xã Phước Hải, Xã Đất Đỏ, Xã Thạnh An, sau mở rộng

sang các khu vực: xã Minh Thạnh (ấp Tân Thanh - ấp Tân Đức), xã Dầu Tiếng (ấp An Thọ - ấp Cầu Đúc), xã Long hòa, xã Phước Thành, phường Tây Nam, phường Long Nguyên, phường Tân Khánh, phường Thới Hòa, phường Hòa Lợi, phường Phú An, phường Thủ Dầu Một (khu phố 1-5), phường Phú Lợi (khu phố Chánh An - khu phố Hiệp Thành), phường Chánh Hiệp (Định Hòa 1-8), phường Bình dương (khu công nghiệp Kim Huy khu phố 1), phường Thuận An (khu phố Phú Hưng - khu phố Thạnh Bình), phường Thuận Giao (khu phố Bình Phú), phường An Phú (khu phố 1A - khu phố 2), phường Tân Đông Hiệp (khu phố Đông Thành), phường Bình Hòa (khu phố Bình Đức 1), phường Lái Thiêu, phường Dĩ An, phường Đông Hòa, và các khu vực lân cận khác. Lượng mưa phổ biến từ 5-20mm, có nơi trên 30mm. Trong cơn dông đề phòng lốc, sét, mưa đá và gió giật mạnh khoảng cấp 5-7 (8-17m/s), mưa lớn gây ngập úng cục bộ.

3. Cấp độ rủi ro thiên tai do lốc, sét, mưa đá: Cấp 1.

Tin phát lúc: 15 giờ 30 phút

Người chịu trách nhiệm ban hành bản tin

Nguyễn Thị Lan