CỤC KHÍ TƯỢNG THỦY VĂN
ĐÀI KHÍ TƯỢNG THỦY VĂN NAM BỘ

CỘNG HOÀ XÃ HỘI CHỦ NGHĨA VIỆT NAM
Độc lập - Tự do - Hạnh phúc

Số: DONG-05/19h40/NABO

TP.Hồ Chí Minh, ngày 14 tháng 10 năm 2026

TIN CẢNH BÁO DÔNG, TỐ, LỐC, SÉT, MƯA ĐÁ VÀ MƯA LỚN CỤC BỘ TRÊN KHU VỰC NAM BỘ

1. Hiện trạng trong 03 giờ qua: Qua theo dõi trên ảnh mây vệ tinh, ảnh ra đa thời tiết, định vị sét cho thấy mây dông đang phát triển gây mưa rào và kèm theo dông, sét trên khu vực các tỉnh:

- **Tỉnh Cà Mau:** Xã Tân Tiến.
- **Thành phố Đồng Nai:** Xã Đại Phước, Xã Phước Sơn, Xã Bù Đăng, Xã Nghĩa Trung, Xã Thọ Sơn, Xã Lộc Quang, Xã Phú Trung, Xã Bom Bo, Xã Lộc Tấn, Xã Lộc Thành, Phường Lộc Ninh, Xã Phú Nghĩa, Xã Tân Tiến, Xã Đa Kia, Xã Đak Nhau.
- **Tỉnh Tây Ninh:** Xã Bình Hòa, Xã Bình Hiệp, Xã Vĩnh Hưng, Xã Tuyên Bình, Xã Khánh Hưng, Xã Châu Thành, Xã Phước Vinh, Xã Tân Phú, Xã Tân Thành.
- **Tỉnh Lâm Đồng:** Xã La Dạ, Xã Đông Giang, Xã Bắc Ruộng, Xã Sơn Điền, Xã Đạ Huoai 3, Xã Bảo Lâm 3, Xã Hòa Bắc, Xã Bảo Lâm 2, Xã Hòa Ninh, Phường B'Lao, Xã Đạ Tẻh, Xã Đạ Tẻh 3, Xã Đạ Tẻh 2, Xã Đạ Huoai 2, Xã Thôn 4, Phường 2 Bảo Lộc, Xã Thôn 7, Xã Cát Tiên 2, Xã Cát Tiên 3, Xã Cát Tiên, Xã Bảo Lâm 4, Xã Thôn 6, Xã Bảo Lâm 5, Xã Quảng Tín, Xã Tà Đùng, Xã Phú Sơn Lâm Hà, Xã Đam Rông 1.

Ảnh radar thời tiết và định vị sét	Ảnh mây vệ tinh
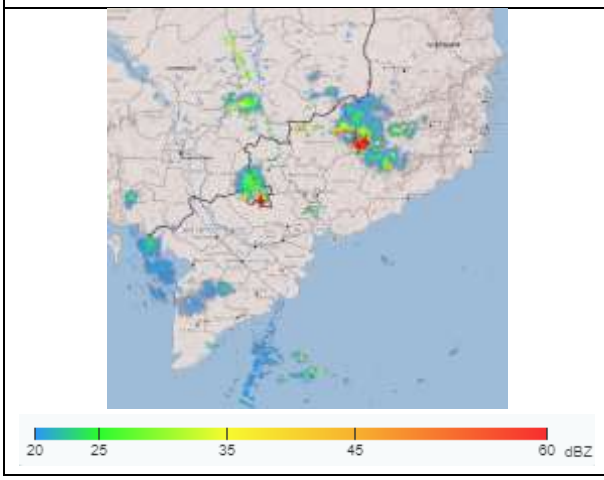	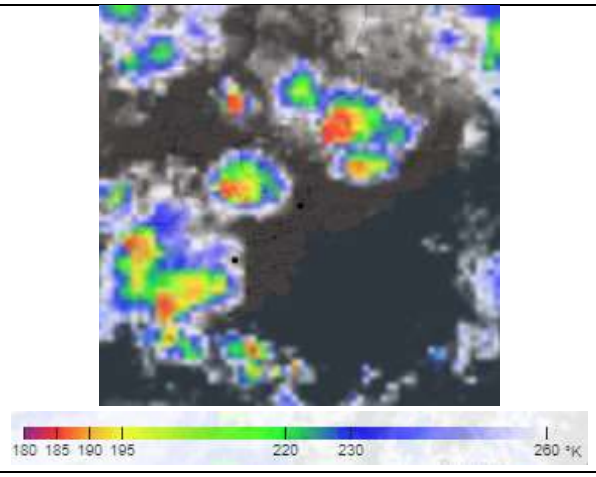

2. Cảnh báo khả năng xuất hiện:

Trong những giờ tới, mây dông tiếp tục phát triển và gây mưa rào kèm theo dông, sét cho các khu vực kể trên, sau đó mây dông xu hướng mở rộng và lan sang các khu vực lân cận khác. Lượng mưa phổ biến từ 6-30mm, có nơi trên 40mm. Trong cơn dông đề phòng lốc, sét, mưa đá, gió giật mạnh cấp 5-8 (8-21m/s), mưa lớn gây ngập úng cục bộ.

3. Cấp độ rủi ro thiên tai: Cấp 1.

Tin phát lúc: 19 giờ 40 phút

Người chịu trách nhiệm ban hành bản tin

Huỳnh Thị Ngọc Điệp