CỤC KHÍ TƯỢNG THỦY VĂN
ĐÀI KHÍ TƯỢNG THỦY VĂN NAM BỘ

CỘNG HOÀ XÃ HỘI CHỦ NGHĨA VIỆT NAM
Độc lập - Tự do - Hạnh phúc

Số: DONG-03/16h50/NABO

TP.Hồ Chí Minh, ngày 13 tháng 10 năm 2026

TIN CẢNH BÁO DÔNG, TỐ, LỐC, SÉT, MƯA ĐÁ VÀ MƯA LỚN CỤC BỘ TRÊN KHU VỰC NAM BỘ

1. Hiện trạng trong 03 giờ qua: Qua theo dõi trên ảnh mây vệ tinh, ảnh ra đa thời tiết, định vị sét cho thấy mây dông đang phát triển gây mưa rào và kèm theo dông, sét trên khu vực các tỉnh:

- **Tỉnh Vĩnh Long:** Xã Châu Hòa, Xã Châu Hưng, Xã Lộc Thuận, Xã Phú Thuận.
- **Tỉnh Đồng Tháp:** Xã Tân Thới, Xã Lương Hòa Lạc, Xã Mỹ Tịnh An, Xã Tân Hương, Xã Hưng Thạnh, Xã Tân Phước 1.
- **Tỉnh Tây Ninh:** Phường Khánh Hậu, Phường Long An, Xã Mỹ An, Xã Tân Tây, Xã Mỹ Thạnh, Xã Tân Long, Xã Thạnh Phước, Xã Bình Thành, Xã Bình Hòa, Xã Đức Hòa, Xã Bình Hiệp, Xã Đông Thành, Xã Mỹ Quý, Xã Hiệp Hòa, Xã An Ninh, Xã Long Chữ, Xã Ninh Điền, Xã Châu Thành, Phường Thanh Điền, Xã Hòa Hội, Xã Hảo Đước, Phường Tân Ninh, Phường Ninh Thạnh, Phường Bình Minh, Xã Cầu Khởi, Xã Phước Vinh, Xã Dương Minh Châu, Xã Trà Vong, Xã Tân Thành, Xã Tân Phú, Xã Tân Hòa, Xã Thạnh Bình, Xã Tân Châu, Xã Tân Lập.
- **Thành phố Đồng Nai:** Xã Phước An, Phường Nhơn Trạch, Xã Đại Phước, Xã An Viễn, Phường Tân Triều, Phường Trảng Dài, Phường Hố Nai, Xã Bình Minh, Phường Trảng Bom, Xã Hưng Thịnh, Xã Bàu Hàm, Xã Tân An, Phường Trị An, Xã Phú Vinh, Xã Thanh Sơn, Phường Chơn Thành, Phường Minh Hưng, Xã Tân Lợi, Phường Tân Khai, Xã Minh Đức, Xã Phước Sơn, Xã Bom Bo, Xã Bù Đăng, Xã Thọ Sơn, Xã Bù Gia Mập.
- **Thành phố Hồ Chí Minh:** Phường Bến Thành, Phường Long Bình, Xã Tân An, Xã Thường Tân, Xã Bình Minh, Phường Tân Uyên, Xã Bắc Tân Uyên, Xã Phú Lâm, Xã Phú Hòa, Phường Tân Phú, Xã An Long, Xã Bàu Bàng, Xã Long Hòa, Xã Trừ Văn Thố, Xã Minh Thạnh.
- **Tỉnh Lâm Đồng:** Xã Đức Linh, Xã Hoài Đức, Xã Nam Thành, Xã La Dạ, Xã Đạ Huoai, Xã Đạ Huoai 2, Xã Đạ Tẻh 2, Xã Đạ Tẻh 3, Xã Tà Hine, Xã Tà Năng, Phường 2 Bảo Lộc, Xã Đức Trọng, Xã Ka Đô, Xã D'Ran, Phường Xuân Trường - Đà Lạt, Xã Lạc Dương, Xã Đam Rông 4, Xã Krông Nô, Xã Nâm Nung.

Ảnh radar thời tiết và định vị sét	Ảnh mây vệ tinh
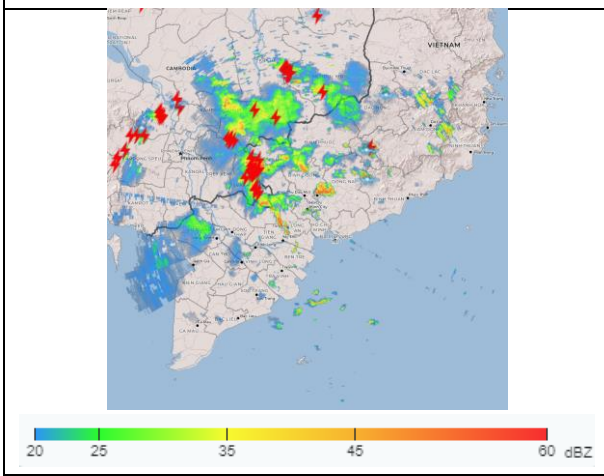	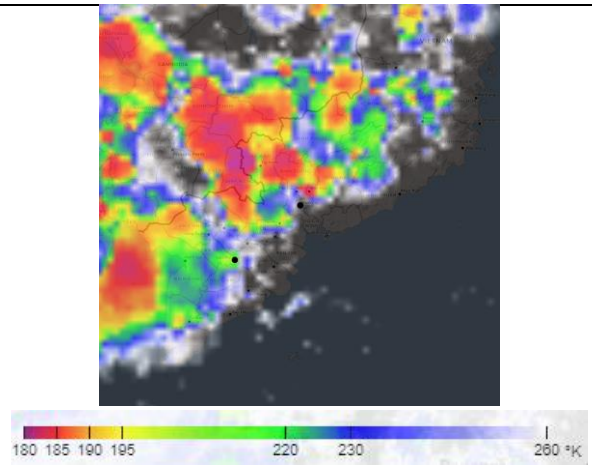

2. Cảnh báo khả năng xuất hiện:

Trong những giờ tới, mây dông tiếp tục phát triển và gây mưa rào kèm theo dông, sét cho các khu vực kể trên, sau đó mây dông xu hướng mở rộng và lan sang các khu vực lân cận khác. Lượng mưa phổ biến từ 10-30mm, có nơi trên 50mm. Trong cơn dông đề phòng lốc, sét, mưa đá, gió giật mạnh cấp 5-8 (8-21m/s), mưa lớn gây ngập úng cục bộ.

3. Cấp độ rủi ro thiên tai: **Cấp 1**.

Tin phát lúc: 16 giờ 50 phút

Người chịu trách nhiệm ban hành bản tin

Nguyễn Thị Lan