CỤC KHÍ TƯỢNG THỦY VĂN
ĐÀI KHÍ TƯỢNG THỦY VĂN NAM BỘ

CỘNG HOÀ XÃ HỘI CHỦ NGHĨA VIỆT NAM
Độc lập - Tự do - Hạnh phúc

Số: DONG-02/14h20/HOCM

TP.Hồ Chí Minh, ngày 11 tháng 10 năm 2026

TIN CẢNH BÁO DÔNG, LỐC, SÉT, MƯA ĐÁ VÀ MƯA LỚN CỤC BỘ TRÊN KHU VỰC THÀNH PHỐ HỒ CHÍ MINH

1. Hiện trạng trong 03 giờ qua:

Hình thế gây mưa dông: Dải hội tụ nhiệt đới có trục 10-13 độ vĩ bắc có xu hướng hạ trục xuống phía nam chi phối chính đến thời tiết TP.Hồ Chí Minh.

Theo dõi trên ảnh mây vệ tinh, ảnh ra đa thời tiết và định vị sét cho thấy vùng mây đối lưu đang phát triển và gây mưa kèm dông, sét trên toàn bộ khu phố, tổ, ấp, thôn,... thuộc các phường/xã: Phường Bến Thành (Công viên Tao Đàn, Dinh Độc Lập), Phường Cầu Ông Lãnh (Đình Nhơn Hòa, Trường Tiểu học Nguyễn Thái Học), Phường Xóm Chiếu (Đường Đoàn Văn Bơ, Tòa nhà Ree Tower), Phường Chợ Quán (Đại học Sư phạm TPHCM, Đại học Khoa học Tự nhiên TPHCN), Phường Tân Mỹ (Crescent Mall), Phường Tân Hưng (Công viên Hồ Bán Nguyệt), Phường Phú Định, Phường Bình Đông (Chợ đầu mối Bình Điền, Đường Phạm Thế Hiển), Phường Minh Phụng (Chợ Thiếc), Phường Tân Phú (Trung Tâm TDTT Công An Tp.HCM), Phường Phước Long (Cao Đẳng Kinh Tế Đối Ngoại), Phường Long Nguyên (UBND Phường Long Nguyên, Chợ Long Nguyên), Phường Phú Mỹ (Khu phố Thị Vải, Khu phố Ngọc Hà), Phường Tân Thành (Khu phố Trảng Cát,), Xã Củ Chi, Xã Tân An Hội (Ấp Bàu Tre), Xã Thái Mỹ, Xã Nhuận Đức (Ấp Ngã Tư), Xã Phú Hòa Đông, Xã Bình Mỹ, Xã Phú Giáo (Ấp Tân Thịnh, khu phố 2), Xã Phước Thành (Ấp Sa Dụp), Xã Châu Pha, Xã Nghĩa Thành, Xã Ngãi Giao (Ấp Suối Lúp, Ấp Bình Đức), Xã Thạnh An.

Ảnh radar thời tiết và định vị sét	Ảnh mây vệ tinh
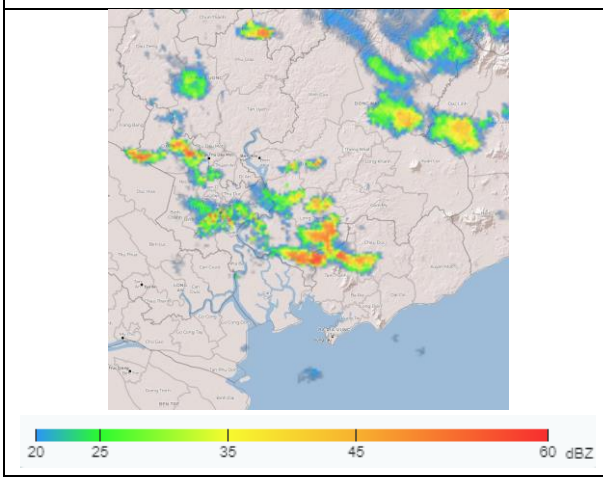	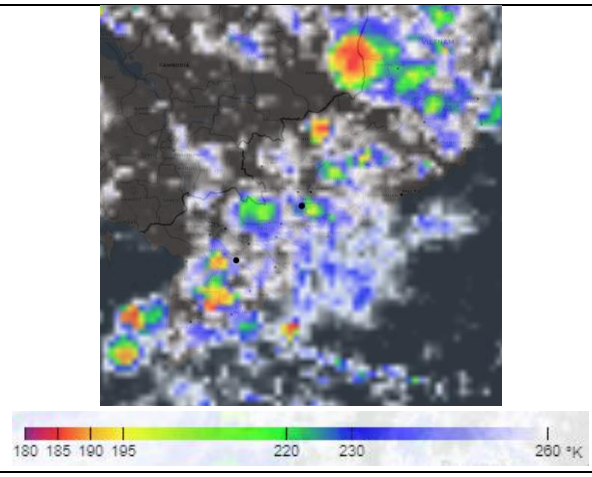

2. Cảnh báo khả năng xuất hiện:

Trong 03 giờ tới, mây đối lưu tiếp tục phát triển, gây mưa rào, kèm theo dông, sét trên toàn bộ khu phố, tổ, ấp, thôn,... thuộc các phường/xã: Phường Bến Thành (Công viên Tao Đàn, Dinh Độc Lập), Phường Cầu Ông Lãnh (Đình Nhơn Hòa, Trường Tiểu học Nguyễn Thái Học), Phường Xóm Chiếu (Đường Đoàn Văn Bơ, Tòa nhà Ree Tower), Phường Chợ Quán (Đại học Sư phạm TPHCM, Đại học Khoa học Tự nhiên TPHCN),

Phường Tân Mỹ (Crescent Mall), Phường Tân Hưng (Công viên Hồ Bán Nguyệt), Phường Phú Định, Phường Bình Đông (Chợ đầu mối Bình Điền, Đường Phạm Thế Hiển), Phường Minh Phụng (Chợ Thiếc), Phường Tân Phú (Trung Tâm TDTT Công An Tp.HCM), Phường Phước Long (Cao Đẳng Kinh Tế Đối Ngoại), Phường Long Nguyên (UBND Phường Long Nguyên, Chợ Long Nguyên), Phường Phú Mỹ (Khu phố Thị Vải, Khu phố Ngọc Hà), Phường Tân Thành (Khu phố Trảng Cát,), Xã Củ Chi, Xã Tân An Hội (Ấp Bàu Tre), Xã Thái Mỹ, Xã Nhuận Đức (Ấp Ngã Tư), Xã Phú Hòa Đông, Xã Bình Mỹ, Xã Phú Giáo (Ấp Tân Thịnh, khu phố 2), Xã Phước Thành (Ấp Sa Dụp), Xã Châu Pha, Xã Nghĩa Thành, Xã Ngãi Giao (Ấp Suối Lúp, Ấp Bình Đức), Xã Thạnh An, Xã Bình Khánh, Xã Cần Giờ, Xã Nhuận Đức, Xã An Nhơn Tây, Xã Xuân Thới Sơn, Xã Long Hòa, Xã Phước Thành, sau mở rộng sang các khu vực lân cận khác. Lượng mưa phổ biến từ 6-30mm, có nơi trên 40mm. Trong cơn dông đề phòng lốc, sét, mưa đá và gió giật mạnh khoảng cấp 5-7 (8-17m/s), mưa lớn gây ngập úng cục bộ.

3. Cấp độ rủi ro thiên tai do lốc, sét, mưa đá: Cấp 1.

Tin phát lúc: 14 giờ 20 phút

Người chịu trách nhiệm ban hành bản tin



Lê Mạnh Dũng