CỤC KHÍ TƯỢNG THỦY VĂN
ĐÀI KHÍ TƯỢNG THỦY VĂN NAM BỘ

CỘNG HOÀ XÃ HỘI CHỦ NGHĨA VIỆT NAM
Độc lập - Tự do - Hạnh phúc

Số: DONG-02/14h20/NABO

TP.Hồ Chí Minh, ngày 11 tháng 10 năm 2026

TIN CẢNH BÁO DÔNG, TỐ, LỐC, SÉT, MƯA ĐÁ VÀ MƯA LỚN CỤC BỘ TRÊN KHU VỰC NAM BỘ

1. Hiện trạng trong 03 giờ qua: Qua theo dõi trên ảnh mây vệ tinh, ảnh ra đa thời tiết, định vị sét cho thấy mây dông đang phát triển gây mưa rào và kèm theo dông, sét trên khu vực các tỉnh:

- Tỉnh Cà Mau: Xã Hòa Bình, Xã Đông Hải, Phường Láng Tròn, Xã Vĩnh Mỹ, Xã Châu Thới, Xã Ninh Quới.
- Thành phố Cần Thơ: Phường Mỹ Quới, Xã Vĩnh Lợi, Xã Thạnh Thới An, Xã Ngọc Tố, Xã Tài Văn.
- Tỉnh Vĩnh Long: Xã Tam Ngãi, Xã Hiếu Thành, Xã An Trường, Xã Vĩnh Xuân, Xã Nhị Long, Xã Tân Phú, Xã Châu Thành.
- Tỉnh Đồng Tháp: Xã Ngũ Hiệp, Xã Mỹ Lợi, Xã Mỹ An Hưng, Phường Nhị Quý, Xã Bình Hàng Trung, Phường Cai Lậy, Xã Thanh Mỹ, Xã Mỹ Thiện, Xã Hội Cư, Xã Mỹ Thọ, Xã Hậu Mỹ, Xã Mỹ Thành, Xã Thạnh Phú, Xã Đốc Binh Kiều.
- Thành phố Hồ Chí Minh: Xã Thạnh An, Phường Phú Mỹ, Xã Châu Pha, Xã Nghĩa Thành, Xã Ngãi Giao, Phường Tân Thành, Xã Long Phước, Xã Phước Thái, Phường Bình Đông, Phường Tân Mỹ, Phường Phú Định, Phường Chợ Quán, Phường Tân Hưng, Phường Minh Phụng, Phường Bến Thành, Phường Cầu Ông Lãnh, Phường Xóm Chiếu, Phường Long Thành, Xã Tân An Hội, Xã Củ Chi, Xã Phú Hòa Đông, Xã Bình Mỹ, Xã Thái Mỹ, Xã Nhuận Đức, Phường Long Nguyên, Xã Tà Lài, Phường Tân Phú, Xã Nam Cát Tiên, Xã Phước Thành, Xã Phú Giáo, Xã Bình Tân, Phường Phước Long, Xã Phú Nghĩa.
- Thành phố Đồng Nai: Xã Phước An, Xã Phước Thái, Xã Đại Phước, Phường Long Thành, Xã Xuân Đường, Xã An Phước, Xã Bình An, Xã An Viễn, Xã Xuân Bắc, Xã Định Quán, Xã La Ngà, Xã Tà Lài, Xã Nam Cát Tiên, Phường Đồng Phú, Xã Tân Lợi, Xã Tân Quan, Xã Đồng Tâm, Xã Nghĩa Trung, Xã Phước Sơn, Xã Phú Trung, Xã Phú Riềng, Xã Bù Đăng, Xã Thọ Sơn, Xã Long Hà, Xã Bình Tân, Xã Bom Bo, Phường Phước Bình, Xã Phú Nghĩa, Xã Đa Kia, Xã Đăk Ơ, Xã Bù Gia Mập.
- Tỉnh Tây Ninh: Xã Bình Thành, Xã Hậu Nghĩa, Xã Đức Lập, Xã Mỹ Quý, Phường An Tịnh.
- Tỉnh Lâm Đồng: Xã Suối Kiết, Xã Trà Tân, Xã Hàm Thuận, Xã Hàm Thuận Bắc, Xã Đông Giang, Xã La Dạ, Xã Lương Sơn, Xã Hải Ninh, Xã Nam Thành, Xã Phan Sơn, Xã Sơn Điền, Xã Di Linh, Xã Bảo Lâm 3, Xã Đạ Huoai, Xã Đạ Huoai 2, Xã Hòa Bắc, Phường 3 Bảo Lộc, Xã Thôn 5, Xã Bảo Lâm 2, Xã Đạ Tẻh 2, Phường 2 Bảo Lộc, Xã Thôn 1, Xã Tà Năng, Xã Gia Hiệp, Xã Ninh Gia, Xã Đạ Tẻh 3, Xã Thôn 4, Xã Thôn 7, Xã Cát Tiên 2, Xã Tân Hà Lâm Hà, Xã Bảo Lâm 5, Xã Đinh Văn Lâm Hà, Xã Phúc Thọ Lâm Hà, Xã Quảng Tín, Xã Phú Sơn Lâm Hà, Xã Tà Đùng, Xã Đam Rông 1, Xã Quảng Tân, Xã Quảng Trực, Xã Đam Rông 2.

Ảnh radar thời tiết và định vị sét	Ảnh mây vệ tinh

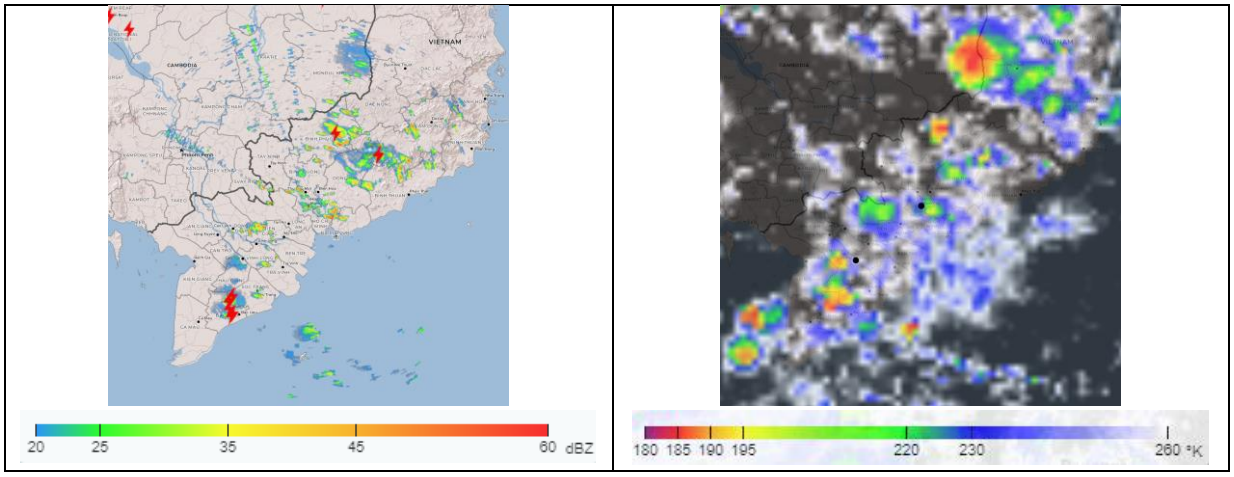

2. Cảnh báo khả năng xuất hiện:

Trong những giờ tới, mây dông tiếp tục phát triển và gây mưa rào kèm theo dông, sét cho các khu vực kể trên, sau đó mây dông xu hướng mở rộng và lan sang các khu vực lân cận khác. Lượng mưa phổ biến từ 12-60mm, có nơi trên 80mm. Trong cơn dông đề phòng lốc, sét, mưa đá, gió giật mạnh cấp 5-8 (8-21m/s), mưa lớn gây ngập úng cục bộ.

3. Cấp độ rủi ro thiên tai: Cấp 1.

Tin phát lúc: 14 giờ 20 phút

Người chịu trách nhiệm
ban hành bản tin

Lê Mạnh Dũng