CỤC KHÍ TƯỢNG THỦY VĂN
ĐÀI KHÍ TƯỢNG THỦY VĂN NAM BỘ

CỘNG HOÀ XÃ HỘI CHỦ NGHĨA VIỆT NAM
Độc lập - Tự do - Hạnh phúc

Số: DONG-06/20h10/HOCM

TP.Hồ Chí Minh, ngày 08 tháng 10 năm 2026

TIN CẢNH BÁO DÔNG, LỐC, SÉT, MƯA ĐÁ VÀ MƯA LỚN CỤC BỘ TRÊN KHU VỰC THÀNH PHỐ HỒ CHÍ MINH

1. Hiện trạng trong 03 giờ qua:

Hình thế gây mưa dông: Dải hội tụ nhiệt đới có trục qua Nam Bộ. Hội tụ gió tồn tại trên khu vực.

Theo dõi trên ảnh mây vệ tinh, ảnh ra đa thời tiết và định vị sét cho thấy vùng mây đối lưu đang phát triển và gây mưa kèm dông, sét trên toàn bộ khu phố, tổ, ấp, thôn,... thuộc các phường/xã: Phường Long Phước (UBND Phường Long Phước, Chợ Long Phước), Phường An Phú (Đài tưởng niệm Chiến khu An Phú Đông, Hidden Mansions Saigon Resort), Phường Bình Hòa (UBND Phường Bình Hòa, Cầu Ông Bố), Phường Thuận Giao (Khu dân cư Thuận giao, Nhà máy Sữa Bột Việt Nam (Vinamilk), Phường Phú Lợi (Chợ Hàng Bông Phú Hòa, Di tích Lịch sử Nhà tù Phú Lợi), Phường Bình Dương (Công viên Thành Phố Mới Bình Dương), Phường Tây Nam (Khu công nghiệp Quốc tế Protrade, UBND Phường Tây Nam), Phường Long Nguyên (Chợ Long Nguyên), Phường Bến Cát (Bệnh viện Đa khoa Mỹ Phước, UBND Phường Bến Cát), Phường Chánh Phú Hòa (Trung tâm Bảo trợ Xã hội Chánh Phú Hoà), Phường Vĩnh Tân (Khu Tưởng Niệm Di Tích Chiến Khu Vĩnh Lợi, UBND Phường Vĩnh Tân), Phường Bình Cơ (Cầu Bình Cơ, Chợ Bình Mỹ), Phường Tân Uyên (Chợ Đêm Tân Uyên), Phường Tân Hiệp (UBND Phường Tân Hiệp), Phường Tân Khánh (Công viên Tân Vĩnh Hiệp), Phường Vũng Tàu (Khu phố 4), Xã An Nhơn Tây (Ấp Chợ, Xóm Chùa), Xã Thường Tân (Ấp Cây Dâu, Ấp 4), Xã Phú Giáo (khu phố 2), Xã Phước Thành, Xã Trừ Văn Thố, Xã Bàu Bàng, Xã Long Hòa (Ấp Long Điền, Tổ 9), Xã Thanh An (Ấp Cần Giăng), Xã Dầu Tiếng (Khu phố 4B), Xã Minh Thạnh (Ấp Hòa Cương), Xã Châu Pha (Ấp 1), Xã Đất Đỏ, Xã Nghĩa Thành, Xã Ngãi Giao (Ấp Suối Lúp), Xã Châu Đức, Xã Bình Giã (Ấp Đông Linh), Xã Xuân Sơn (Tổ 10, Thôn Xuân Tân), Xã Hồ Tràm (Ấp Việt Kiều, khu vực biển Hồ Cốc), Xã Xuyên Mộc (Ấp Trang Hoàng), Xã Bàu Lâm (Ấp Bàu Chiên, Ấp 2 Đông), Xã Bình Châu (Khu vực suối nước nóng Bình Châu, Ấp Láng Găng), Xã Long Sơn (Khu vực Nhà Lớn Long Sơn, Thôn 1).

Ảnh radar thời tiết và định vị sét	Ảnh mây vệ tinh
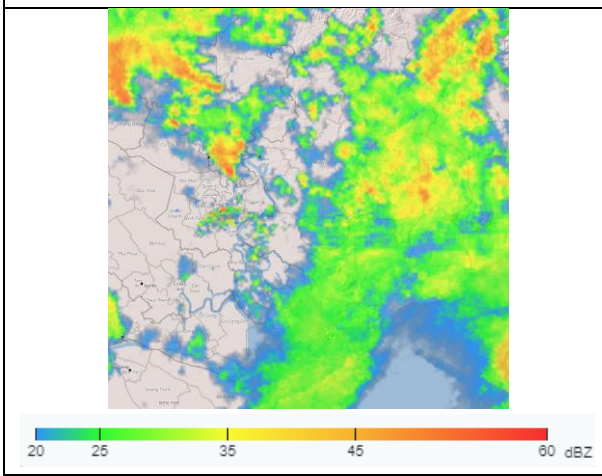	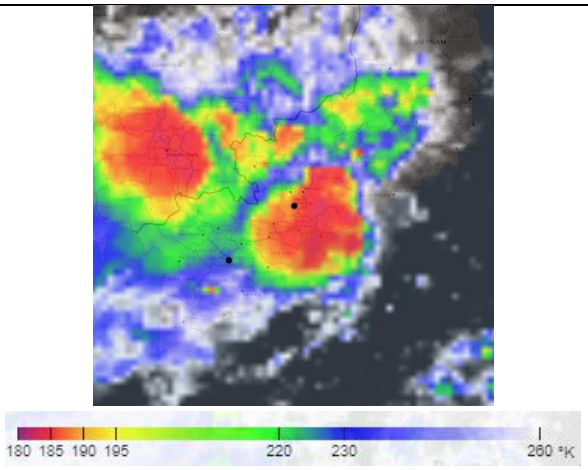

2. Cảnh báo khả năng xuất hiện:

Trong 03 giờ tới, mây đối lưu tiếp tục phát triển, gây mưa rào, kèm theo dông, sét trên toàn bộ khu phố, tổ, ấp, thôn,... thuộc các phường/xã: Phường An Phú, Phường Bình Hòa, Phường Thuận Giao, Phường Phú Lợi, Phường Bình Dương, Phường Tây Nam, Phường Long Nguyên, Phường Bến Cát, Phường Chánh Phú Hòa, Phường Vĩnh Tân, Phường Bình Cơ, Phường Tân Uyên, Phường Tân Hiệp, Phường Tân Khánh, Phường Vũng Tàu, Xã An Nhơn Tây, Xã Thường Tân, Xã Phú Giáo, Xã Phước Thành, Xã Trừ Văn Thố, Xã Bàu Bàng, Xã Long Hòa, Xã Thanh An (Ấp Cần Giăng), Xã Dầu Tiếng, Xã Minh Thạnh, Xã Châu Pha, Xã Đất Đỏ, Xã Nghĩa Thành, Xã Ngãi Giao, Xã Châu Đức, Xã Bình Giã, Xã Xuân Sơn, Xã Hồ Tràm, Xã Xuyên Mộc, Xã Bàu Lâm, Xã Bình Châu, Xã Long Sơn (Khu vực Nhà Lớn Long Sơn, Thôn 1), sau mở rộng sang các khu vực khác như Phường Bến Thành (Ga Metro Bến Thành), Phường Tân Mỹ (Khu dân cư Cityland), Phường Phú Định, Phường Tân Phú (Trung Tâm TDTT Công An Tp.HCM, Trường Cao Đẳng Công Nghệ Thông Tin TPHCM), Phường Hiệp Bình, Phường Hạnh Thông và nhiều nơi lân cận khác,.... Lượng mưa phổ biến từ 10-40mm, có nơi trên 50mm. Trong cơn dông đề phòng lốc, sét, mưa đá và gió giật mạnh khoảng cấp 5-7 (8-17m/s), mưa lớn gây ngập úng cục bộ.

3. Cấp độ rủi ro thiên tai do lốc, sét, mưa đá: Cấp 1.

Tin phát lúc: 20 giờ 10 phút

Người chịu trách nhiệm ban hành bản tin

Vũ Diệu Hồng