CỤC KHÍ TƯỢNG THỦY VĂN
ĐÀI KHÍ TƯỢNG THỦY VĂN NAM BỘ

CỘNG HOÀ XÃ HỘI CHỦ NGHĨA VIỆT NAM
Độc lập - Tự do - Hạnh phúc

Số: DONG-05/17h40/HOCM

TP.Hồ Chí Minh, ngày 08 tháng 10 năm 2026

TIN CẢNH BÁO DÔNG, LỐC, SÉT, MƯA ĐÁ VÀ MƯA LỚN CỤC BỘ TRÊN KHU VỰC THÀNH PHỐ HỒ CHÍ MINH

1. Hiện trạng trong 03 giờ qua:

Hình thế gây mưa dông: Dải hội tụ nhiệt đới có trục 11-14 độ vĩ bắc hoạt động mạnh dần lên chi phối chính đến thời tiết Nam Bộ.

Theo dõi trên ảnh mây vệ tinh, ảnh ra đa thời tiết và định vị sét cho thấy vùng mây đối lưu đang phát triển và gây mưa kèm dông, sét trên toàn bộ khu phố, tổ, ấp, thôn,... thuộc các phường/xã: Phường Chợ Lớn (Trường Đại học Y Dược), Phường Bình Tây (Trường THCS Hoàng Lê Kha, Chùa Phước Ân. Chùa Thiên Trước), Phường Bình Phú (Hồ bơi Vĩnh Hảo), Phường Phú Lâm (Trường THPT Mạc Đĩnh Chi, Chợ Phú Lâm), Phường Tân Mỹ (Khu dân cư Cityland), Phường Phú Định, Phường Bình Thới (Công viên Dương Đình Nghệ), Phường Đông Hưng Thuận (Bệnh viện đa khoa Tâm Trí Sài Gòn, Chung cư Prosper Plaza), Phường Trung Mỹ Tây (Rạp phim Galaxy Trung Chánh, Chợ Tân Chánh Hiệp), Phường Tân Thới Hiệp (Công ty TNHH Thép Bảo Tín), Phường An Lạc (Bệnh viện Quốc tế CITY, AEON Bình Tân), Phường Bình Tân (Khu công nghiệp Tân Tạo, Bệnh viện Gia An 115), Phường Tân Tạo (Công viên nước Bery - Beryland), Phường Bình Trị Đông (Chợ Bình Trị Đông), Phường Bình Hưng Hòa (Nhà thờ Giáo xứ Gò Mây, Trường THPT Bình Hưng Hòa), Phường Tây Thạnh (UBND Phường Tây Thạnh), Phường Tân Sơn Nhì (Trường Trung Cấp Giao Thông Tiến Bộ), Phường Phú Thạnh (Trường Tiểu học Võ Thị Sáu), Phường Phước Long (Cao Đẳng Kinh Tế Đối Ngoại), Phường Bến Cát (Bệnh viện Đa khoa Mỹ Phước), Phường Tân Thành, Xã Vĩnh Lộc (Ấp 1, Ấp 2), Xã Tân Vĩnh Lộc (Ấp 74), Xã Bình Lợi (Ấp 9), Xã Tân Nhựt (Ấp 13, Ấp 52), Xã Bình Hưng (Ấp 8), Xã Phú Hòa Đông (Ấp 2A), Xã Bình Mỹ (Ấp 1A), Xã Đông Thạnh, Xã Xuân Thới Sơn, Xã Bà Điểm (Ấp Trung Chánh 1), Xã An Long, Xã Trừ Văn Thố, Xã Bàu Bàng (Khu phố Đồng Sổ), Xã Long Hòa (Ấp Long Điền, Tổ 9), Xã Thanh An, Xã Dầu Tiếng (Khu phố 4B, Ấp Chiến Thắng), Xã Minh Thạnh, Xã Châu Pha (Ấp 1), Xã Phước Hải, Xã Đất Đỏ, Xã Ngãi Giao (Ấp Suối Lúp), Xã Kim Long (Tổ 19, Khu phố Hưng Long), Xã Bình Giã (Ấp Vĩnh Bình), Xã Xuân Sơn (Thôn Xuân Tân, Tổ 10), Xã Hồ Tràm (Ấp Việt Kiều), Xã Xuyên Mộc (Ấp Trang Hoàng), Xã Hòa Hội, Xã Bàu Lâm (Ấp 2 Đông), Xã Bình Châu (Ấp Láng Găng), Xã Hòa Hiệp (Ấp Phú Quý).

Ảnh radar thời tiết và định vị sét	Ảnh mây vệ tinh
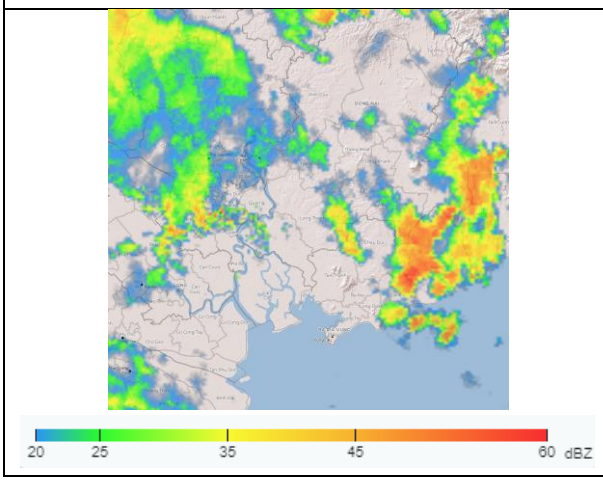	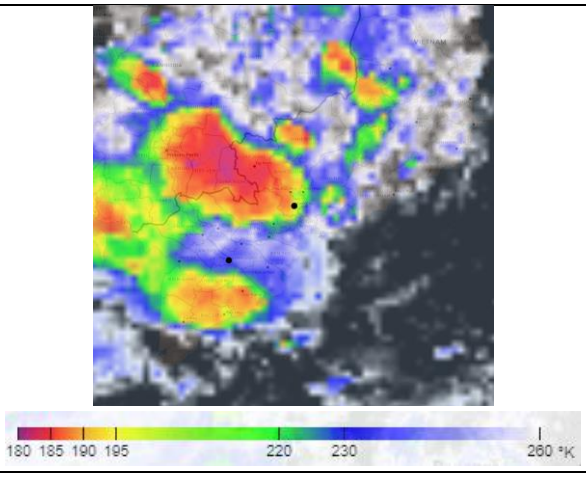

2. Cảnh báo khả năng xuất hiện:

Trong 03 giờ tới, mây đối lưu tiếp tục phát triển, gây mưa rào, kèm theo dông, sét trên toàn bộ khu phố, tổ, ấp, thôn,... thuộc các phường/xã: Phường Bến Thành (Dinh Độc Lập), Phường Chợ Lớn (Trường Đại học Y Dược), Phường Bình Tây (Trường THCS Hoàng Lê Kha, Chùa Phước Ân. Chùa Thiên Trước), Phường Bình Phú (Hồ bơi Vĩnh Hảo), Phường Phú Lâm (Trường THPT Mạc Đĩnh Chi, Chợ Phú Lâm), Phường Tân Mỹ (Khu dân cư Cityland), Phường Phú Định, Phường Bình Thới (Công viên Dương Đình Nghệ), Phường Đông Hưng Thuận (Bệnh viện đa khoa Tâm Trí Sài Gòn, Chung cư Prosper Plaza), Phường Trung Mỹ Tây (Rạp phim Galaxy Trung Chánh, Chợ Tân Chánh Hiệp), Phường Tân Thới Hiệp (Công ty TNHH Thép Bảo Tín), Phường An Lạc (Bệnh viện Quốc tế CITY, AEON Bình Tân), Phường Bình Tân (Khu công nghiệp Tân Tạo, Bệnh viện Gia An 115), Phường Tân Tạo (Công viên nước Bery - Beryland), Phường Bình Trị Đông (Chợ Bình Trị Đông), Phường Bình Hưng Hòa (Nhà thờ Giáo xứ Gò Mây, Trường THPT Bình Hưng Hòa), Phường Tây Thạnh (UBND Phường Tây Thạnh), Phường Tân Sơn Nhì (Trường Trung Cấp Giao Thông Tiến Bộ), Phường Phú Thạnh (Trường Tiểu học Võ Thị Sáu), Phường Phước Long (Cao Đẳng Kinh Tế Đối Ngoại), Phường Bến Cát (Bệnh viện Đa khoa Mỹ Phước), Phường Tân Thành, Xã Vĩnh Lộc (Ấp 1, Ấp 2), Xã Tân Vĩnh Lộc (Ấp 74), Xã Bình Lợi (Ấp 9), Xã Tân Nhựt (Ấp 13, Ấp 52), Xã Bình Hưng (Ấp 8), Xã Phú Hòa Đông (Ấp 2A), Xã Bình Mỹ (Ấp 1A), Xã Đông Thạnh, Xã Xuân Thới Sơn, Xã Bà Điểm (Ấp Trung Chánh 1), Xã An Long, Xã Trừ Văn Thố, Xã Bàu Bàng (Khu phố Đồng Sổ), Xã Long Hòa (Ấp Long Điền, Tổ 9), Xã Thanh An, Xã Dầu Tiếng (Khu phố 4B, Ấp Chiến Thắng), Xã Minh Thạnh, Xã Châu Pha (Ấp 1), Xã Phước Hải, Xã Đất Đỏ, Xã Ngãi Giao (Ấp Suối Lúp), Xã Kim Long (Tổ 19, Khu phố Hưng Long), Xã Bình Giã (Ấp Vĩnh Bình), Xã Xuân Sơn (Thôn Xuân Tân, Tổ 10), Xã Hồ Tràm (Ấp Việt Kiều), Xã Xuyên Mộc (Ấp Trang Hoàng), Đường Hòa Bình - Hòa Hội, Ấp Hòa Bình, Xã Hòa Hội, Việt Kiều, Xã Hồ Tràm, Xã Bàu Lâm (Ấp 2 Đông), Xã Bình Châu (Ấp Láng Găng), Xã Hòa Hiệp (Ấp Phú Quý), sau mở rộng sang các khu vực lân cận khác. Lượng mưa phổ biến từ 20-100mm, có nơi trên 100mm. Trong cơn dông đề phòng lốc, sét, mưa đá và gió giật mạnh khoảng cấp 5-7 (8-17m/s), mưa lớn gây ngập úng cục bộ.

3. Cấp độ rủi ro thiên tai do lốc, sét, mưa đá: Cấp 1.

Tin phát lúc: 17 giờ 40 phút

Người chịu trách nhiệm
ban hành bản tin

Kiều Thị Thúy