CỤC KHÍ TƯỢNG THỦY VĂN
ĐÀI KHÍ TƯỢNG THỦY VĂN NAM BỘ

CỘNG HOÀ XÃ HỘI CHỦ NGHĨA VIỆT NAM
Độc lập - Tự do - Hạnh phúc

Số: DONG-04/17h40/NABO

TP.Hồ Chí Minh, ngày 08 tháng 10 năm 2026

TIN CẢNH BÁO DÔNG, TỐ, LỐC, SÉT, MƯA ĐÁ VÀ MƯA LỚN CỤC BỘ TRÊN KHU VỰC NAM BỘ

1. Hiện trạng trong 03 giờ qua: Qua theo dõi trên ảnh mây vệ tinh, ảnh ra đa thời tiết, định vị sét cho thấy mây dông đang phát triển gây mưa rào và kèm theo dông, sét trên khu vực các tỉnh:

- Tỉnh Vĩnh Long: Xã Long Vĩnh, Xã Đại An, Phường Duyên Hải, Phường Trường Long Hòa, Xã Hàm Giang, Xã Đôn Châu, Xã Long Hiệp, Xã Long Hữu, Xã Ngũ Lạc, Xã Hiệp Mỹ, Xã Nhị Trường, Xã Mỹ Long, Xã Châu Thành, Xã Cầu Ngang, Xã Tân Hòa, Xã Tiểu Cần, Xã Thạnh Phong, Xã Phong Thạnh, Xã Tập Ngãi, Xã Tập Sơn, Xã Vinh Kim, Xã Thạnh Hải, Xã Song Lộc, Xã Long Hòa, Xã Cầu Kè, Xã Hưng Mỹ, Xã An Qui, Xã Tân An, Xã Hòa Minh, Xã Tam Ngãi, Xã Thạnh Phú, Xã Tân Thủy, Xã Lục Sĩ Thành, Xã Quới Điền, Xã Đại Điền, Xã An Hiệp, Xã Hưng Nhượng, Xã An Định, Xã Tân Hào, Xã Mỏ Cày, Xã Đồng Khởi, Xã Hòa Hiệp, Xã Tân Lược, Xã Nhơn Phú, Xã Cái Nhum, Xã Lương Phú, Xã Tân Phú.
- Thành phố Cần Thơ: Xã Nhơn Mỹ, Xã Trường Long Tây, Xã Thới Lai, Xã Trường Long, Xã Trường Thành, Xã Đông Thuận, Xã Phong Điền, Xã Đông Hiệp, Xã Thới Hưng, Xã Cờ Đỏ, Xã Thạnh Phú, Xã Thạnh An, Xã Thạnh Quới, Phường Thốt Nốt.
- Tỉnh An Giang: Xã Tân Thạnh, Xã Đông Thái, Xã Hòa Hưng, Xã Ngọc Chúc, Xã Thoại Sơn, Xã Vĩnh Trạch, Xã Định Mỹ, Xã Tây Phú, Phường Mỹ Thới, Xã Vĩnh Trinh, Xã Hòa Điền, Xã Phú Hòa, Phường Long Xuyên, Xã Vĩnh Gia, Xã An Châu, Xã Hội An, Xã Vĩnh An, Xã Vĩnh Hanh, Phường Bình Đức, Xã Chợ Mới, Xã Cần Đăng, Xã Giang Thành, Xã Tri Tôn, Xã Cô Tô, Xã Mỹ Hòa Hưng, Xã Long Kiến, Xã Ô Lâm, Xã Núi Cấm, Xã Thạnh Mỹ Tây, Xã Nhơn Mỹ, Xã Ba Chúc, Xã Vĩnh Điều, Xã Châu Phú, Xã Bình Mỹ, Xã Long Điền, Phường Chi Lăng, Xã Bình Hòa, Xã Cù Lao Giêng, Xã An Cư, Phường Tịnh Biên, Xã Tịnh Biên, Xã Bình Thạnh Đông, Xã Phú Tân, Xã Phú An, Phường Thới Sơn, Xã Vĩnh Thạnh Trung, Xã Hòa Lạc, Xã Mỹ Đức, Xã Chợ Vàm, Xã Phú Lâm, Phường Tân Châu, Phường Long Phú, Xã Tân An, Xã Nhơn Hội, Xã Phú Hữu, Xã Khánh Bình.
- Tỉnh Đồng Tháp: Xã Tân Khánh Trung, Xã Tân Dương, Phường Sa Đéc, Xã Lai Vung, Xã Lấp Vò, Xã Vĩnh Kim, Xã Kim Sơn, Xã Mỹ An Hưng, Phường Mỹ Ngãi, Xã Phong Mỹ, Phường Mỹ Trà, Xã Ba Sao, Xã Mỹ Quí, Xã Bình Thành, Xã Thanh Bình, Xã Tân Long, Xã Tân Thạnh, Xã An Long, Xã Tràm Chim, Xã Phương Thịnh, Xã Phú Thọ, Xã Phú Cường, Xã Tam Nông, Xã Trường Xuân, Xã Long Phú Thuận, Xã An Hòa, Xã Thường Phước.
- Thành phố Hồ Chí Minh: Xã Phước Hải, Xã Đất Đỏ, Xã Hồ Tràm, Xã Xuyên Mộc, Xã Xuân Sơn, Xã Bình Châu, Xã Hòa Hội, Xã Châu Pha, Xã Ngãi Giao, Phường Tân Thành, Xã Kim Long, Xã Hòa Hiệp, Xã Bàu Lâm, Xã Tân Nhựt, Xã Sông Ray, Phường An Lạc, Phường Phú Định, Xã Bình Hưng, Xã Bình Lợi, Phường Tân Tạo, Phường Tân Mỹ, Xã Long Phước, Xã Bình Giã, Phường Bình Phú, Phường Bình Tây, Phường Chợ Lớn, Phường Bình Trị Đông, Phường Phú Lâm, Phường Bình Thới, Phường Bến Thành, Xã Tân Vĩnh Lộc, Phường Bình Hưng Hòa, Phường Phú Thạnh, Xã Xuân Hòa, Phường Bình Tân, Phường Tân Sơn Nhì, Xã Vĩnh Lộc, Phường Tây Thạnh, Xã Bà Điểm, Phường Đông Hưng Thuận, Phường Trung Mỹ Tây, Xã Xuân Thới Sơn, Xã Đông Thạnh, Phường Tân Thới Hiệp, Xã Bình Mỹ, Xã Phú Hòa Đông, Xã Dầu Tiếng, Phường Bến Cát, Xã Thanh An, Xã An Long, Xã Bàu Bàng, Xã Long Hòa, Xã Trừ Văn Thố, Xã Minh Thạnh, Xã Nha Bích, Xã Bình Tân, Xã Phú Trung, Phường Phước Long.
- Tỉnh Tây Ninh: Xã Nhơn Ninh, Xã Nhơn Hòa Lập, Xã Tân Thạnh, Xã Bình Đức, Xã Mỹ Thạnh, Xã Thủ Thừa, Xã Bến Lức, Xã Lương Hòa, Xã Mộc Hóa, Xã Thạnh Phước, Xã Bình Hòa, Xã Vĩnh Châu, Xã Tuyên Thạnh, Xã Bình Thành, Phường Kiến Tường, Xã Bình Hiệp, Xã Đức Hòa, Xã Tân Hưng, Xã Tuyên Bình, Xã Mỹ Hạnh, Xã Vĩnh Hưng, Xã Vĩnh Thạnh, Xã Đông Thành, Xã Hưng Điền, Xã Khánh Hưng, Xã Mỹ Quý, Xã Long Thuận, Xã Phước Thạnh, Xã Truông Mít, Xã Hưng Thuận, Xã Long Chữ, Phường Gia Lộc, Xã Ninh Điền, Xã Thạnh Đức, Xã

Lộc Ninh, Phường Thanh Điền, Phường Hòa Thành, Xã Cầu Khởi, Xã Hòa Hội, Phường Ninh Thạnh, Phường Tân Ninh, Xã Hảo Đước, Xã Châu Thành, Xã Dương Minh Châu, Phường Bình Minh, Xã Phước Vinh, Xã Trà Vong, Xã Tân Phú, Xã Tân Thành, Xã Tân Hòa, Xã Thạnh Bình, Xã Tân Biên, Xã Tân Châu, Xã Tân Hội, Xã Tân Lập, Xã Tân Đông.

- Tỉnh Lâm Đồng: Xã Sơn Mỹ, Xã Hàm Tân, Xã Tân Minh, Xã Tân Lập, Xã Suối Kiết, Xã Tánh Linh, Xã Trà Tân, Xã Đồng Kho, Xã Hàm Thạnh, Xã Hoài Đức, Xã Đức Linh, Xã Đông Giang, Xã Nghị Đức, Xã La Dạ, Xã Bắc Ruộng, Xã Nam Thành, Xã Đạ Huoai 3, Xã Đạ Huoai 2, Xã Gia Hiệp, Xã Phan Sơn, Xã Đạ Tẻh 2, Xã Tà Hine, Xã Ninh Gia, Phường 2 Bảo Lộc, Xã Tà Năng, Xã Cát Tiên, Xã Cát Tiên 3, Xã Bảo Lâm 4, Xã Bảo Lâm 1, Xã Đinh Văn Lâm Hà, Xã Tân Hội, Xã Đinh Trang Thượng, Xã Tà Đùng, Xã Phú Sơn Lâm Hà, Xã Nam Hà Lâm Hà, Xã Bảo Lâm 5, Xã Nam Ban Lâm Hà, Xã Kiến Đức, Xã Nhân Cơ, Xã Quảng Khê, Xã Đà Lạt, Phường Cam Ly - Đà Lạt, Phường Xuân Hương - Đà Lạt, Xã Thôn 4, Xã Đam Rông 1, Xã Thôn 6, Xã Đam Rông 2, Xã Quảng Sơn, Xã Đam Rông 3, Xã Quảng Hòa, Xã Đam Rông 4, Xã Quảng Phú, Xã Thuận An, Xã Đắk Wil.

- Thành phố Đồng Nai: Xã Phước Thái, Xã Sông Ray, Xã Đại Phước, Xã Xuân Đường, Phường Long Thành, Xã Xuân Đông, Xã Xuân Thành, Phường Chơn Thành, Xã Tân Lợi, Xã Phú Lý, Xã Đak Lua, Xã Đồng Tâm, Xã Phước Sơn, Xã Thuận Lợi, Xã Phú Trung, Xã Phú Riềng, Xã Nghĩa Trung, Xã Lộc Thạnh, Xã Lộc Tấn, Xã Đăk Ơ, Xã Hưng Phước.

Ảnh radar thời tiết và định vị sét	**Ảnh mây vệ tinh**
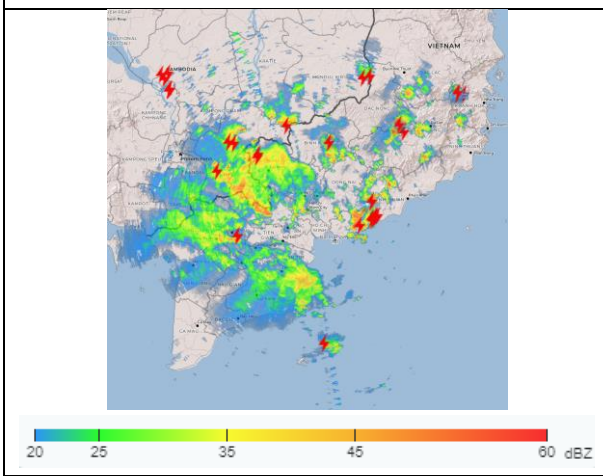	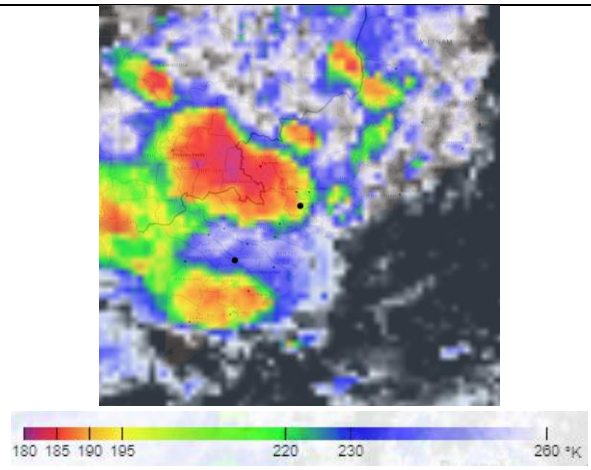

2. Cảnh báo khả năng xuất hiện:

Trong những giờ tới, mây dông tiếp tục phát triển và gây mưa rào kèm theo dông, sét cho các khu vực kể trên, sau đó mây dông xu hướng mở rộng và lan sang các khu vực lân cận khác. Lượng mưa phổ biến từ 26-110mm, có nơi trên 120mm. Trong cơn dông đề phòng lốc, sét, mưa đá, gió giật mạnh cấp 5-8 (8-21m/s), mưa lớn gây ngập úng cục bộ.

3. Cấp độ rủi ro thiên tai: Cấp 1.

Tin phát lúc: 17 giờ 40 phút

Người chịu trách nhiệm ban hành bản tin

Kiều Thị Thúy