CỤC KHÍ TƯỢNG THỦY VĂN
ĐÀI KHÍ TƯỢNG THỦY VĂN NAM BỘ

CỘNG HOÀ XÃ HỘI CHỦ NGHĨA VIỆT NAM
Độc lập - Tự do - Hạnh phúc

Số: DONG-04/18h30/NABO

TP.Hồ Chí Minh, ngày 06 tháng 10 năm 2026

TIN CẢNH BÁO DÔNG, TỐ, LỐC, SÉT, MƯA ĐÁ VÀ MƯA LỚN CỤC BỘ TRÊN KHU VỰC NAM BỘ

1. Hiện trạng trong 03 giờ qua: Qua theo dõi trên ảnh mây vệ tinh, ảnh ra đa thời tiết, định vị sét cho thấy mây dông đang phát triển gây mưa rào và kèm theo dông, sét trên khu vực các tỉnh:

- **Thành phố Đồng Nai:** Xã Sông Ray, Xã Đại Phước, Xã Cẩm Mỹ, Xã Xuân Đông, Xã Xuân Định, Xã Xuân Phú, Phường Hàng Gòn, Phường Xuân Lộc, Phường Long Khánh, Phường Dầu Giây, Xã Xuân Hòa, Phường Bảo Vinh, Xã Xuân Thành, Xã Xuân Bắc, Phường Trảng Bom, Xã Bàu Hàm, Xã Gia Kiệm, Xã Tân An, Xã Thống Nhất, Xã Định Quán, Phường Trị An, Xã La Ngà.
- **Thành phố Hồ Chí Minh:** Xã Xuân Sơn, Xã Bàu Lâm, Xã Sông Ray, Xã Xuân Hòa, Phường Dầu Giây, Xã Tân An, Phường Tân Uyên, Phường Bình Cơ, Xã Bắc Tân Uyên, Xã Thường Tân, Phường Vĩnh Tân, Xã Phú Hòa, Xã Phú Lâm, Phường Chánh Phú Hòa, Xã Phước Hòa, Phường Tân Phú, Phường Bến Cát, Xã Phú Giáo, Xã Bàu Bàng, Xã Trừ Văn Thố, Xã An Long.
- **Tỉnh Lâm Đồng:** Xã Hàm Tân, Xã Tân Minh, Xã Hàm Thuận Nam, Xã Tân Lập, Phường Tiến Thành, Xã Hàm Kiệm, Xã Tuyên Quang, Xã Suối Kiết, Xã Hàm Thạnh, Phường Phan Thiết, Phường Phú Thủy, Xã Phú Long, Phường Mũi Né, Phường Bình Thuận, Xã Hàm Liêm, Phường Hàm Thắng, Xã Phan Thiết, Xã Tánh Linh, Xã Hàm Thuận, Xã Trà Tân, Xã Hòa Thắng, Xã Đồng Kho, Xã Hồng Sơn, Xã Hoài Đức, Xã Hàm Thuận Bắc, Xã Phan Rí Cửa, Xã Đức Linh, Xã Đông Giang, Xã Hồng Thái, Xã Bắc Bình, Xã Bắc Ruộng, Xã La Dạ, Xã Sông Lũy, Xã Lương Sơn, Xã Nam Thành, Xã Nghị Đức, Xã Hải Ninh, Xã Phan Sơn, Xã Tuy Phong, Xã Liên Hương, Xã Vĩnh Hảo, Xã Bảo Thuận, Xã Gia Hiệp, Xã Di Linh, Xã Bảo Lâm 2, Xã Hòa Ninh, Xã Tà Hine, Xã Ninh Gia, Xã Tà Năng, Xã Đinh Trang Thượng, Xã Đức Trọng, Xã Tân Hà Lâm Hà, Xã Tân Hội, Xã Phúc Thọ Lâm Hà, Xã Đinh Văn Lâm Hà, Xã Bảo Lâm 4, Xã Tà Đùng, Xã Phú Sơn Lâm Hà, Xã Nam Hà Lâm Hà, Xã Bảo Lâm 5, Xã Đam Rông 1, Xã Quảng Khê, Phường Đông Gia Nghĩa, Phường Xuân Trường - Đà Lạt, Phường Bắc Gia Nghĩa, Phường Nam Gia Nghĩa, Xã Đam Rông 2, Phường Lang Biang - Đà Lạt, Xã Lạc Dương, Xã Trường Xuân, Xã Quảng Sơn, Xã Quảng Hòa, Xã Đam Rông 4, Xã Thuận Hạnh, Xã Thuận An.
- **Tỉnh Tây Ninh:** Xã Tân Hội, Xã Tân Thành, Xã Tân Hòa.

Ảnh radar thời tiết và định vị sét	Ảnh mây vệ tinh
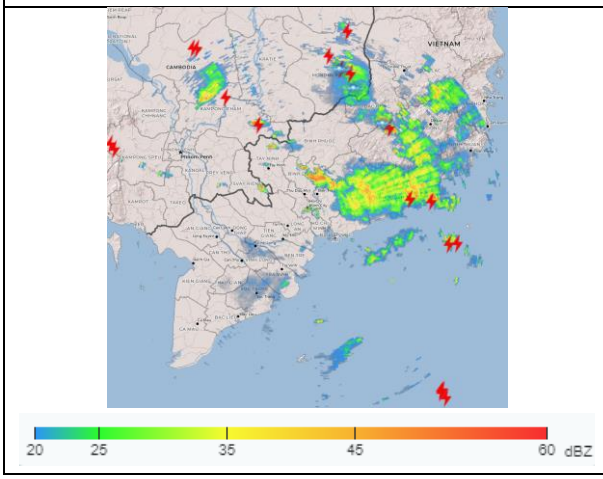	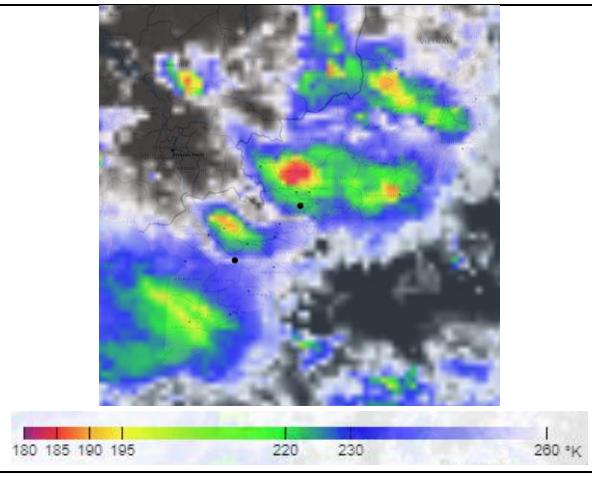

2. Cảnh báo khả năng xuất hiện:

Trong những giờ tới, mây dông tiếp tục phát triển và gây mưa rào kèm theo dông, sét cho các khu vực kể trên, sau đó mây dông xu hướng mở rộng và lan sang các khu vực lân cận khác. Lượng mưa phổ biến từ 10-30mm, có nơi trên 50mm. Trong cơn dông đề phòng lốc, sét, mưa đá, gió giật mạnh cấp 5-8 (8-21m/s), mưa lớn gây ngập úng cục bộ.

3. Cấp độ rủi ro thiên tai: **Cấp 1**.

Tin phát lúc: 18 giờ 30 phút

Người chịu trách nhiệm
ban hành bản tin



Lê Thị Bích Ngọc