CỤC KHÍ TƯỢNG THỦY VĂN
ĐÀI KHÍ TƯỢNG THỦY VĂN NAM BỘ

CỘNG HOÀ XÃ HỘI CHỦ NGHĨA VIỆT NAM
Độc lập - Tự do - Hạnh phúc

Số: DONG-02/11h10/HOCM

TP.Hồ Chí Minh, ngày 06 tháng 10 năm 2026

TIN CẢNH BÁO DÔNG, LỐC, SÉT, MƯA ĐÁ VÀ MƯA LỚN CỤC BỘ TRÊN KHU VỰC THÀNH PHỐ HỒ CHÍ MINH

1. Hiện trạng trong 03 giờ qua:

Hình thế gây mưa dông: Áp cao lục địa tăng cường xuống phía Nam. Trên cao, áp cao cận nhiệt đới có cường độ ổn định. Dải hội tụ nhiệt đới có trục đi qua khu vực Nam Bộ-Nam Trung Bộ.

Theo dõi trên ảnh mây vệ tinh, ảnh ra đa thời tiết và định vị sét cho thấy vùng mây đối lưu đang phát triển và gây mưa kèm dông, sét trên toàn bộ khu phố, tổ, ấp, thôn,... thuộc các phường/xã: Phường Sài Gòn (Thảo Cầm Viên), Phường Bến Thành (Dinh Độc Lập, Chợ Bến Thành), Phường Xóm Chiếu (Nhà thờ Xóm Chiếu, Tòa nhà ETOWN Central), Phường Tân Thuận, Phường Tân Mỹ (Long Hoa Cổ Tự, Chateau Villa), Phường Bình Hưng Hòa (Nhà thờ Giáo xứ Gò Mây), Phường Tân Bình (Galaxy Cinema Tân Bình), Phường Tân Sơn (Phường Tân Sơn Hòa (Công viên Hoàng Văn Thụ), Phường Tây Thạnh (UBND Phường Tây Thạnh), Phường Tân Sơn Nhì (UBND Phường Tân Sơn Nhì), Phường An Khánh (UBND Phường An Khánh, Trường Đại học Giao thông vận tải TP HCM), Xã Bình Lợi (Ấp 9, Ấp 17), Xã Tân Nhựt (Ấp 52), Xã An Thới Đông (Ấp An Nghĩa, Tam Thôn Hiệp).

Ảnh radar thời tiết và định vị sét	Ảnh mây vệ tinh
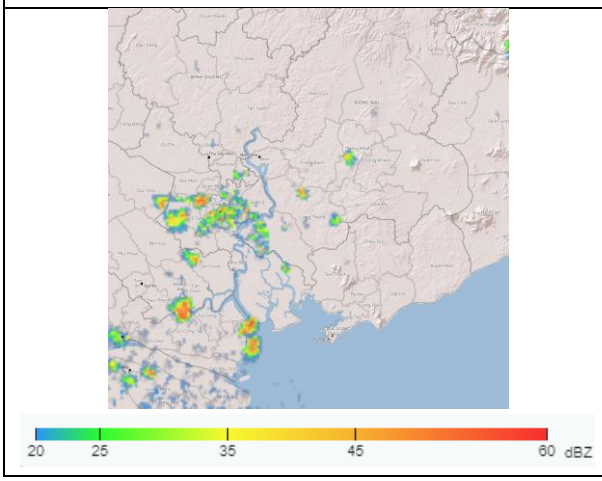	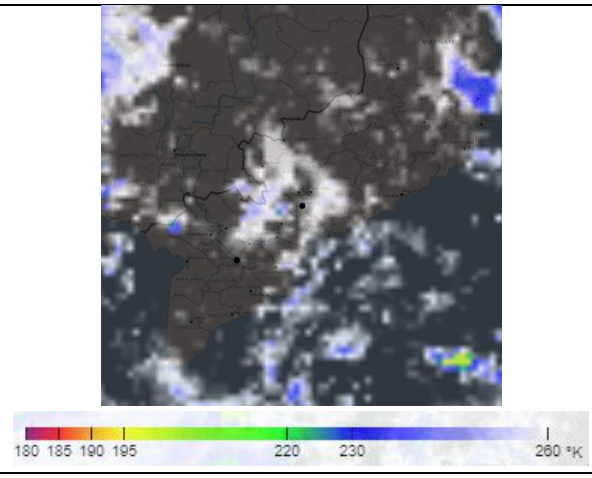

2. Cảnh báo khả năng xuất hiện:

Trong 03 giờ tới, mây đối lưu tiếp tục phát triển, gây mưa rào, kèm theo dông, sét trên toàn bộ khu phố, tổ, ấp, thôn,... thuộc các phường/xã: Phường Sài Gòn (Thảo Cầm Viên), Phường Bến Thành (Dinh Độc Lập, Chợ Bến Thành), Phường Xóm Chiếu (Nhà thờ Xóm Chiếu, Tòa nhà ETOWN Central), Phường Tân Thuận, Phường Tân Mỹ (Long Hoa Cổ Tự, Chateau Villa), Phường Bình Hưng Hòa (Nhà thờ Giáo xứ Gò Mây), Phường Tân Bình (Galaxy Cinema Tân Bình), Phường Tân Sơn (Phường Tân Sơn Hòa (Công viên Hoàng Văn Thụ), Phường Tây Thạnh (UBND Phường Tây Thạnh), Phường Tân Sơn Nhì (UBND Phường Tân Sơn Nhì), Phường An Khánh (UBND Phường An Khánh,

Trường Đại học Giao thông vận tải TP HCM), Xã Bình Lợi (Ấp 9, Ấp 17), Xã Tân Nhựt (Ấp 52), Xã An Thới Đông (Ấp An Nghĩa, Tam Thôn Hiệp), sau mở rộng sang các khu vực lân cận khác như Xã Cần Giờ, Khu phố 8 phường Bình Trưng, Phường Long Bình,... Lượng mưa phổ biến từ 10-20mm, có nơi trên 30mm. Trong cơn dông đề phòng lốc, sét, mưa đá và gió giật mạnh khoảng cấp 5-7 (8-17m/s), mưa lớn gây ngập úng cục bộ.

3. Cấp độ rủi ro thiên tai do lốc, sét, mưa đá: Cấp 1.

Tin phát lúc: 11 giờ 10 phút

Người chịu trách nhiệm ban hành bản tin

Lê Thị Bích Ngọc