CỤC KHÍ TƯỢNG THỦY VĂN
ĐÀI KHÍ TƯỢNG THỦY VĂN NAM BỘ

CỘNG HOÀ XÃ HỘI CHỦ NGHĨA VIỆT NAM
Độc lập - Tự do - Hạnh phúc

Số: DONG-07/22h10/HOCM

TP.Hồ Chí Minh, ngày 01 tháng 10 năm 2026

TIN CẢNH BÁO DÔNG, LỐC, SÉT, MƯA ĐÁ VÀ MƯA LỚN CỤC BỘ TRÊN KHU VỰC THÀNH PHỐ HỒ CHÍ MINH

1. Hiện trạng trong 03 giờ qua:

Hình thế gây mưa dông: Rãnh áp thấp có trục 25-28 độ Vĩ Bắc bị nén, dịch dần xuống phía Nam và đẩy dần lên bởi bộ phận cao lục địa tăng cường yếu ở phía Bắc. Gió mùa Tây Nam hoạt động yếu. Trên cao, áp cao cận nhiệt đới tiếp tục lấn Tây và nâng trục lên phía Bắc, có trục qua Bắc Bộ. Nhiễu động gió Đông yếu tác động đến thời tiết khu vực.

Theo dõi trên ảnh mây vệ tinh, ảnh ra đa thời tiết và định vị sét cho thấy vùng mây đối lưu đang phát triển và gây mưa kèm dông, sét trên toàn bộ khu phố, tổ, ấp, thôn,... thuộc các phường/xã: Phường Long Nguyên (UBND Phường Long Nguyên, Chợ Long Nguyên), Phường Bến Cát (Bệnh viện Đa khoa Mỹ Phước), Phường Chánh Phú Hòa (UBND Phường Chánh Phú Hòa), Xã Cần Giờ (Khu phố Giồng Ao), Xã Thái Mỹ, Xã An Nhơn Tây (Xóm Chùa), Xã Phước Hòa (Ấp Trảng Sắn), Xã Phước Thành (Ấp Sa Dụp), Xã An Long (Ấp Xóm Quạt), Xã Trừ Văn Thố, Xã Bàu Bàng, Xã Long Hòa (Tổ 9, Ấp Long Điền), Xã Thanh An, Xã Dầu Tiếng (Ấp Chiến Thắng, Khu phố 4B), Xã Minh Thạnh, Xã Bình Châu (Ấp Láng Găng, Khu vực suối nước nóng Bình Châu), Xã Thạnh An.

Ảnh radar thời tiết và định vị sét	**Ảnh mây vệ tinh**
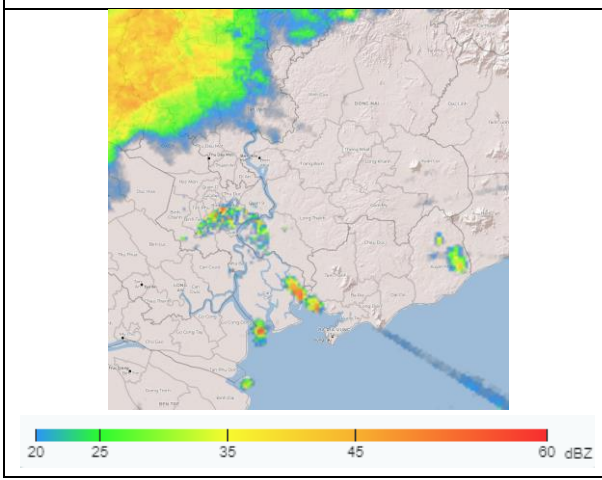	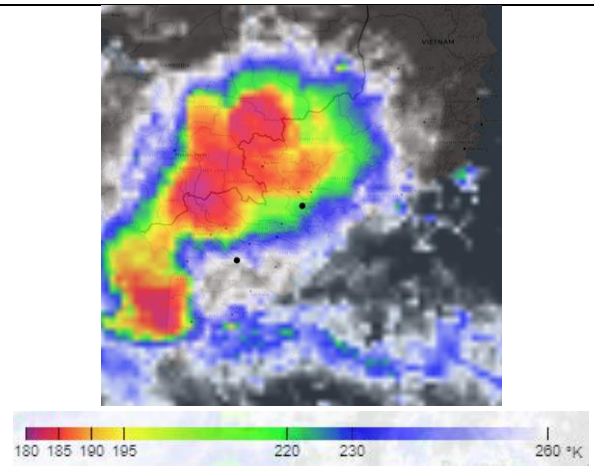

2. Cảnh báo khả năng xuất hiện:

Trong 03 giờ tới, mây đối lưu tiếp tục phát triển, gây mưa rào, kèm theo dông, sét trên toàn bộ khu phố, tổ, ấp, thôn,... thuộc các phường/xã: Phường Long Nguyên (UBND Phường Long Nguyên, Chợ Long Nguyên), Phường Bến Cát (Bệnh viện Đa khoa Mỹ Phước), Phường Chánh Phú Hòa (UBND Phường Chánh Phú Hòa), Xã Cần Giờ (Khu phố Giồng Ao), Xã Thái Mỹ, Xã An Nhơn Tây (Xóm Chùa), Xã Phước Hòa (Ấp Trảng Sắn), Xã Phước Thành (Ấp Sa Dụp), Xã An Long (Ấp Xóm Quạt), Xã Trừ Văn Thố, Xã Bàu Bàng, Xã Long Hòa (Tổ 9, Ấp Long Điền), Xã Thanh An, Xã Dầu Tiếng (Ấp Chiến

Thắng, Khu phố 4B), Xã Minh Thạnh, Xã Bình Châu (Ấp Láng Găng, Khu vực suối nước nóng Bình Châu), Xã Thạnh An, sau mở rộng sang các khu vực lân cận khác. Lượng mưa phổ biến từ 20-90mm, có nơi trên 100mm. Trong cơn dông đề phòng lốc, sét, mưa đá và gió giật mạnh khoảng cấp 5-7 (8-17m/s), mưa lớn gây ngập úng cục bộ.

3. Cấp độ rủi ro thiên tai do lốc, sét, mưa đá: Cấp 1.

Tin phát lúc: 22 giờ 10 phút

Người chịu trách nhiệm ban hành bản tin

Kiều Thị Thúy