CỤC KHÍ TƯỢNG THỦY VĂN
ĐÀI KHÍ TƯỢNG THỦY VĂN NAM BỘ

CỘNG HOÀ XÃ HỘI CHỦ NGHĨA VIỆT NAM
Độc lập - Tự do - Hạnh phúc

Số: DONG-04/18h50/HOCM

TP.Hồ Chí Minh, ngày 01 tháng 10 năm 2026

TIN CẢNH BÁO DÔNG, LỐC, SÉT, MƯA ĐÁ VÀ MƯA LỚN CỤC BỘ TRÊN KHU VỰC THÀNH PHỐ HỒ CHÍ MINH

1. Hiện trạng trong 03 giờ qua:

Hình thế gây mưa dông: Rãnh áp thấp có trục 25-28 độ Vĩ Bắc bị nén, dịch dần xuống phía Nam và đẩy dần lên bởi bộ phận cao lục địa tăng cường yếu ở phía Bắc. Gió mùa Tây Nam hoạt động yếu. Trên cao, áp cao cận nhiệt đới tiếp tục lấn Tây và nâng trục lên phía Bắc, có trục qua Bắc Bộ. Nhiễu động gió Đông yếu tác động đến thời tiết khu vực.

Theo dõi trên ảnh mây vệ tinh, ảnh ra đa thời tiết và định vị sét cho thấy vùng mây đối lưu đang phát triển và gây mưa kèm dông, sét trên toàn bộ khu phố, tổ, ấp, thôn,... thuộc các phường/xã: Phường Sài Gòn (Nhà hát Bến Thành), Phường Tân Định (Chợ Tân Định), Phường Bến Thành (Chợ Bến Thành), Phường Xuân Hòa (Bệnh viện Da Liễu TPHCM, Bảo tàng chứng tích chiến tranh), Phường Xóm Chiếu (Tòa nhà Ree Tower, Tòa nhà ETOWN Central), Phường Chợ Quán (Khách sạn Nikko Saigon, Đại học Khoa học Tự nhiên TPHCN), Phường Bình Phú (Công viên Vành Đai, Trung Tâm Hội Nghị Yến Tiệc Đại Hỷ Palace), Phường Phú Lâm (Viện Y học Cổ truyền Quân đội TPHCM, Chợ Phú Lâm), Phường Tân Thuận, Phường Tân Mỹ (Crescent Mall), Phường Tân Hưng (Công viên Hồ Bán Nguyệt, Khu dân cư Kim Sơn), Phường Phú Định, Phường Bình Đông (Đường Phạm Thế Hiển, Bến xe quận 8), Phường Hòa Hưng, Phường Minh Phụng (Tòa nhà Tân Phước Plaza, Chùa Phật Bảo), Phường Bình Thới (Quảng trường Âu Lạc), Phường An Lạc (AEON Bình Tân, Bến xe Miền Tây), Phường Bình Tân (Bệnh viện đa khoa Quốc Ánh, Bệnh viện Gia An 115), Phường Tân Tạo (Công viên nước Bery - Beryland), Phường Bình Trị Đông (Bệnh viện Đa khoa Bình Tân, Chợ Bình Trị Đông), Phường Bình Hưng Hòa (Quán ăn Gà rán Mr. Kim, Trường THPT Bình Hưng Hòa), Phường Gia Định (Lăng Ông Bà Chiểu), Phường Bình Thạnh (Học viện Cán bộ TPHCM, Phim trường Nam Đông), Phường Bình Lợi Trung (Bệnh viện đa khoa Gia Định), Phường Phú Nhuận (Viện Y dược học dân tộc (cơ sở 2, Nhà thờ Giáo xứ Đa Minh - Ba Chuông), Phường Tân Bình (Galaxy Cinema Tân Bình), Phường Tây Thạnh (UBND Phường Tây Thạnh, Trường Đại học Công Thương TPHCM), Phường Phú Thọ Hòa (Trường THPT Trần Phú), Phường Tân Phú (Trường Cao Đẳng Công Nghệ Thông Tin TPHCM, Trung Tâm TDTT Công An Tp.HCM), Phường An Khánh (UBND Phường An Khánh, Trường Đại học Giao thông vận tải TP HCM), Phường Thới Hòa (UBND Phường Thới Hoà), Phường An Phú (Sân Bóng đá Ông Bầu Bảo Long, Hidden Mansions Saigon Resort), Phường Bình Dương (Chùa Hội An, UBND phường Bình Dương), Phường Phú An (UBND Phường Phú An, Viện Nghiên Cứu Mía Đường), Phường Tây Nam (UBND Phường Tây Nam, Khu công nghiệp Quốc tế Protrade), Phường Long Nguyên (Chợ Long Nguyên), Phường Bến Cát (UBND Phường Bến Cát), Phường Chánh Phú Hòa (Trung tâm Bảo trợ Xã hội Chánh Phú Hoà), Phường Vĩnh Tân (UBND Phường Vĩnh Tân), Phường Bình Cơ (Chợ Bình Mỹ), Phường Tân Uyên (Chợ Đêm Tân Uyên),

Phường Tân Hiệp (UBND Phường Tân Hiệp), Phường Tân Khánh (Khu dân cư Thái Bình Dương, Trường tiểu học Thạnh Phước), Xã Vĩnh Lộc (Ấp 1, Ấp 2), Xã Tân Vĩnh Lộc (Ấp 74), Xã Bình Lợi (Ấp 17, Ấp 9), Xã Tân Nhựt (Ấp 13), Xã Bình Chánh (Ấp 6), Xã Hưng Long (Liên ấp 1-2 mới), Xã Bình Hưng, Xã Củ Chi (Ấp Đình B), Xã Tân An Hội (Ấp Bàu Tre), Xã Thái Mỹ (Ấp Phước Hưng), Xã An Nhơn Tây (Xóm Chùa), Xã Nhuận Đức (Ấp Ngã Tư, Ấp Đồn), Xã Phú Hòa Đông, Xã Bình Mỹ (Ấp 1A), Xã Hóc Môn (Ấp Đình, Khu phố 1), Xã Xuân Thới Sơn, Xã Bà Điểm (Ấp Trung Chánh 1), Xã Nhà Bè, Xã Thường Tân (Ấp Cây Dâu), Xã Bắc Tân Uyên, Xã Phú Giáo (Ấp Tân Thịnh, khu phố 2), Xã Phước Thành, Xã An Long (Ấp Xóm Quạt), Xã Bàu Bàng (Khu phố Đồng Sổ), Xã Long Hòa (Tổ 9, Ấp Long Điền), Xã Thanh An.

Ảnh radar thời tiết và định vị sét	Ảnh mây vệ tinh
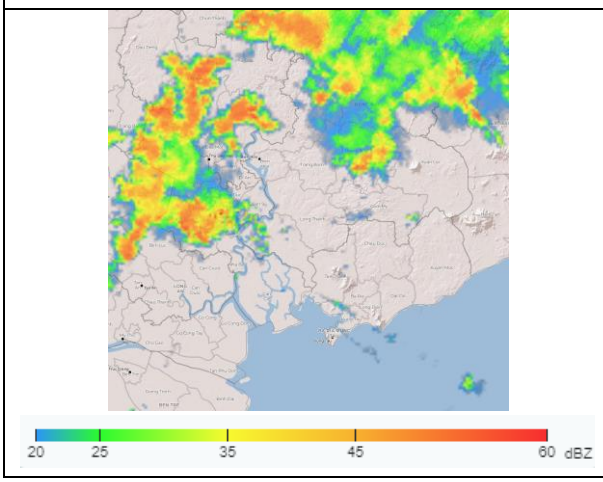	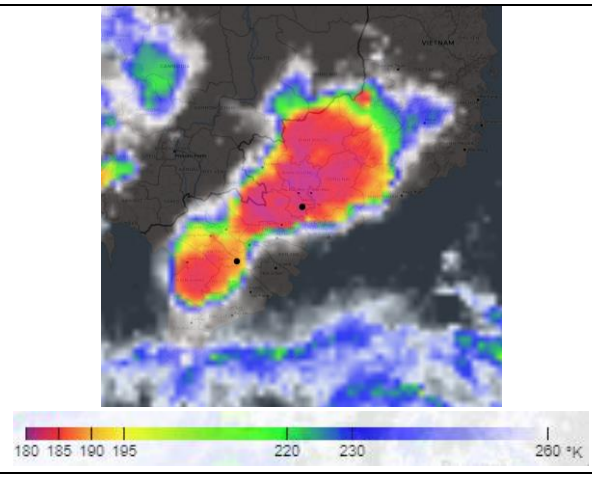

2. Cảnh báo khả năng xuất hiện:

Trong 03 giờ tới, mây đối lưu tiếp tục phát triển, gây mưa rào, kèm theo dông, sét trên toàn bộ khu phố, tổ, ấp, thôn,... thuộc các phường/xã: Phường Sài Gòn (Nhà hát Bến Thành), Phường Tân Định (Chợ Tân Định), Phường Bến Thành (Chợ Bến Thành), Phường Xuân Hòa (Bệnh viện Da Liễu TPHCM, Bảo tàng chứng tích chiến tranh), Phường Xóm Chiếu (Tòa nhà Ree Tower, Tòa nhà ETOWN Central), Phường Chợ Quán (Khách sạn Nikko Saigon, Đại học Khoa học Tự nhiên TPHCN), Phường Bình Phú (Công viên Vành Đai, Trung Tâm Hội Nghị Yến Tiệc Đại Hỷ Palace), Phường Phú Lâm (Viện Y học Cổ truyền Quân đội TPHCM, Chợ Phú Lâm), Phường Tân Thuận, Phường Tân Mỹ (Crescent Mall), Phường Tân Hưng (Công viên Hồ Bán Nguyệt, Khu dân cư Kim Sơn), Phường Phú Định, Phường Bình Đông (Đường Phạm Thế Hiển, Bến xe quận 8), Phường Hòa Hưng, Phường Minh Phụng (Tòa nhà Tân Phước Plaza, Chùa Phật Bảo), Phường Bình Thới (Quảng trường Âu Lạc), Phường An Lạc (AEON Bình Tân, Bến xe Miền Tây), Phường Bình Tân (Bệnh viện đa khoa Quốc Ánh, Bệnh viện Gia An 115), Phường Tân Tạo (Công viên nước Bery - Beryland), Phường Bình Trị Đông (Bệnh viện Đa khoa Bình Tân, Chợ Bình Trị Đông), Phường Bình Hưng Hòa (Quán ăn Gà rán Mr. Kim, Trường THPT Bình Hưng Hòa), Phường Gia Định (Lăng Ông Bà Chiểu), Phường Bình Thạnh (Học viện Cán bộ TPHCM, Phim trường Nam Đông), Phường Bình Lợi Trung (Bệnh viện đa khoa Gia Định), Phường Phú Nhuận (Viện Y dược học dân tộc (cơ sở 2, Nhà thờ Giáo xứ Đa Minh - Ba Chuông), Phường Tân Bình (Galaxy Cinema Tân Bình), Phường Tây Thạnh (UBND Phường Tây Thạnh, Trường Đại học Công Thương TPHCM), Phường Phú Thọ Hòa (Trường THPT Trần Phú), Phường Tân Phú (Trường Cao Đẳng Công Nghệ Thông Tin TPHCM, Trung Tâm TDTT Công An Tp.HCM), Phường An Khánh (UBND Phường An Khánh, Trường Đại học Giao thông vận tải TP

HCM), Phường Thới Hòa (UBND Phường Thới Hoà), Phường An Phú (Sân Bóng đá Ông Bầu Bảo Long, Hidden Mansions Saigon Resort), Phường Bình Dương (Chùa Hội An, UBND phường Bình Dương), Phường Phú An (UBND Phường Phú An, Viện Nghiên Cứu Mía Đường), Phường Tây Nam (UBND Phường Tây Nam, Khu công nghiệp Quốc tế Protrade), Phường Long Nguyên (Chợ Long Nguyên), Phường Bến Cát (UBND Phường Bến Cát), Phường Chánh Phú Hòa (Trung tâm Bảo trợ Xã hội Chánh Phú Hoà), Phường Vĩnh Tân (UBND Phường Vĩnh Tân), Phường Bình Cơ (Chợ Bình Mỹ), Phường Tân Uyên (Chợ Đêm Tân Uyên), Phường Tân Hiệp (UBND Phường Tân Hiệp), Phường Tân Khánh (Khu dân cư Thái Bình Dương, Trường tiểu học Thạnh Phước), Xã Vĩnh Lộc (Ấp 1, Ấp 2), Xã Tân Vĩnh Lộc (Ấp 74), Xã Bình Lợi (Ấp 17, Ấp 9), Xã Tân Nhựt (Ấp 13), Xã Bình Chánh (Ấp 6), Xã Hưng Long (Liên ấp 1-2 mới), Xã Bình Hưng, Xã Củ Chi (Ấp Đình B), Xã Tân An Hội (Ấp Bàu Tre), Xã Thái Mỹ (Ấp Phước Hưng), Xã An Nhơn Tây (Xóm Chùa), Xã Nhuận Đức (Ấp Ngã Tư, Ấp Đồn), Xã Phú Hòa Đông, Xã Bình Mỹ (Ấp 1A), Xã Hóc Môn (Ấp Đình, Khu phố 1), Xã Xuân Thới Sơn, Xã Bà Điểm (Ấp Trung Chánh 1), Xã Nhà Bè, Xã Thường Tân (Ấp Cây Dâu), Xã Bắc Tân Uyên, Xã Phú Giáo (Ấp Tân Thịnh, khu phố 2), Xã Phước Thành, Xã An Long (Ấp Xóm Quạt), Xã Bàu Bàng (Khu phố Đồng Sổ), Xã Long Hòa (Tổ 9, Ấp Long Điền), Xã Thanh An, sau mở rộng sang các khu vực lân cận khác. Lượng mưa phổ biến từ 14-70mm, có nơi trên 90mm. Trong cơn dông đề phòng lốc, sét, mưa đá và gió giật mạnh khoảng cấp 5-7 (8-17m/s), mưa lớn gây ngập úng cục bộ.

3. Cấp độ rủi ro thiên tai do lốc, sét, mưa đá: Cấp 1.

Tin phát lúc: 18 giờ 50 phút

Người chịu trách nhiệm ban hành bản tin

Kiều Thị Thúy