CỤC KHÍ TƯỢNG THỦY VĂN
ĐÀI KHÍ TƯỢNG THỦY VĂN NAM BỘ

CỘNG HOÀ XÃ HỘI CHỦ NGHĨA VIỆT NAM
Độc lập - Tự do - Hạnh phúc

Số: DONG-03/18h50/NABO

TP.Hồ Chí Minh, ngày 01 tháng 10 năm 2026

TIN CẢNH BÁO DÔNG, TỐ, LỐC, SÉT, MƯA ĐÁ VÀ MƯA LỚN CỤC BỘ TRÊN KHU VỰC NAM BỘ

1. Hiện trạng trong 03 giờ qua: Qua theo dõi trên ảnh mây vệ tinh, ảnh ra đa thời tiết, định vị sét cho thấy mây dông đang phát triển gây mưa rào và kèm theo dông, sét trên khu vực các tỉnh:

- Tỉnh Cà Mau: Xã Phước Long.
- Thành phố Cần Thơ: Phường Mỹ Quới, Xã Tân Long, Phường Ngã Năm, Xã Trường Long Tây, Xã Trường Xuân, Xã Trường Long, Xã Đông Thuận, Xã Thới Lai, Xã Trường Thành, Xã Đông Hiệp, Xã Cờ Đỏ, Xã Thới Hưng, Xã Thạnh Phú, Xã Trung Hưng, Xã Vĩnh Thạnh, Phường Trung Nhứt, Xã Vĩnh Trinh, Phường Thuận Hưng, Phường Tân Lộc, Phường Thốt Nốt.
- Tỉnh An Giang: Xã Gò Quao, Xã Vĩnh Hòa Hưng, Xã Long Thạnh, Xã Tân Hội, Xã Tân Hiệp.
- Tỉnh Vĩnh Long: Xã An Bình, Xã Phú Phụng.
- Tỉnh Đồng Tháp: Xã Lai Vung, Xã Hòa Long, Xã Lấp Vò, Xã Cái Bè, Xã Hiệp Đức, Xã Long Tiên, Xã Tân Khánh Trung, Xã Bình Phú, Phường Cai Lậy, Xã Mỹ An Hưng, Xã Mỹ Thọ, Phường Thanh Hòa, Phường Nhị Quý, Xã Mỹ Thiện, Xã Tân Phú, Phường Cao Lãnh, Xã Mỹ Thành, Phường Mỹ Phước Tây, Phường Mỹ Trà, Xã Bình Hàng Trung, Xã Tân Phước 3, Xã Tân Phước 2, Xã Tân Phước 1, Xã Mỹ Quí, Xã Thanh Mỹ, Xã Tháp Mười, Xã Hưng Thạnh.
- Tỉnh Tây Ninh: Xã Mỹ Thạnh, Xã Thủ Thừa, Xã Tân Long, Xã Bình Đức, Xã Thạnh Lợi, Xã Lương Hòa, Xã Đức Hòa, Xã Bình Thành, Xã Đức Huệ, Xã Hòa Khánh, Xã Mỹ Hạnh, Xã Đông Thành, Xã Hiệp Hòa, Xã Hậu Nghĩa, Xã Đức Lập, Xã An Ninh, Xã Phước Chỉ, Phường Trảng Bàng, Phường An Tịnh, Phường Gò Dầu, Xã Hưng Thuận.
- Thành phố Hồ Chí Minh: Xã Bình Chánh, Xã Hưng Long, Xã Tân Nhựt, Xã Bình Hưng, Phường Bình Đông, Xã Nhà Bè, Phường Phú Định, Phường Tân Hưng, Phường Tân Mỹ, Xã Bình Lợi, Phường An Lạc, Phường Tân Tạo, Phường Bình Phú, Phường Chợ Quán, Phường Tân Thuận, Phường Bình Trị Đông, Phường Phú Lâm, Phường Bình Thới, Phường Minh Phụng, Phường Bến Thành, Phường Xóm Chiếu, Phường An Khánh, Xã Tân Vĩnh Lộc, Phường Bình Hưng Hòa, Phường Phú Thọ Hòa, Phường Tân Phú, Phường Hòa Hưng, Phường Xuân Hòa, Phường Sài Gòn, Xã Bà Điểm, Phường Bình Tân, Phường Tân Bình, Phường Phú Nhuận, Phường Tân Định, Phường Gia Định, Xã Vĩnh Lộc, Phường Tây Thạnh, Phường Bình Lợi Trung, Phường Bình Thạnh, Xã Xuân Thới Sơn, Xã Củ Chi, Xã Hóc Môn, Phường Dầu Giây, Xã Phú Hòa Đông, Xã Tân An Hội, Xã Thái Mỹ, Phường An Phú, Phường Tân Khánh, Xã Nhuận Đức, Xã Bình Mỹ, Phường Bình Dương, Xã An Nhơn Tây, Phường Tây Nam, Phường Phú An, Xã Thường Tân, Phường Long Nguyên, Phường Tân Hiệp, Phường Tân Uyên, Phường Thới Hòa, Phường Vĩnh Tân, Phường Bình Cơ, Xã Bắc Tân Uyên, Phường Bến Cát, Phường Chánh Phú Hòa, Xã Thanh An, Xã Phú Hòa, Xã Phú Lâm, Xã Long Hòa, Xã Bàu Bàng, Xã An Long, Xã Phú Vinh, Xã Tà Lài, Xã Phú Giáo, Xã Phước Thành, Xã Tân Hưng.
- Thành phố Đồng Nai: Xã Đại Phước, Phường Xuân Lập, Phường Dầu Giây, Phường Bình Lộc, Phường Bảo Vinh, Xã Xuân Bắc, Xã Gia Kiệm, Xã Thống Nhất, Xã La Ngà, Xã Định Quán, Phường Trị An, Xã Phú Lý, Xã Thanh Sơn, Xã Phú Vinh, Xã Tân Lợi, Xã Tà Lài, Phường Đồng Phú, Xã Đak Lua, Xã Phước Thành, Xã Nha Bích, Phường Bình Phước, Phường Đồng Xoài, Xã Đồng Tâm, Xã Phước Sơn, Phường Tân Khai, Xã Tân

Quan, Xã Minh Đức, Xã Thuận Lợi, Phường Bình Long, Xã Nghĩa Trung, Xã Long Hà, Xã Phú Riềng, Phường An Lộc, Xã Bù Đăng, Xã Thọ Sơn, Xã Bom Bo.

- Tỉnh Lâm Đồng: Xã Suối Kiết, Xã Hàm Thạnh, Xã Tánh Linh, Xã Hoài Đức, Xã Đức Linh, Xã Đồng Kho, Xã La Dạ, Xã Đông Giang, Xã Bắc Ruộng, Xã Nam Thành, Xã Đạ Huoai 2, Xã Đạ Huoai 3, Xã Bảo Lâm 3, Xã Đạ Huoai, Phường 3 Bảo Lộc, Xã Đạ Tẻh 2, Xã Thôn 5, Xã Đạ Tẻh, Xã Cát Tiên, Xã Ánh Mai 3, Phường B'Lao, Xã Đạ Tẻh 3, Xã Cát Tiên 2, Xã Cát Tiên 3, Phường 2 Bảo Lộc, Xã Thôn 7, Xã Bảo Lâm 4, Xã Bảo Thuận, Xã Tân Hà Lâm Hà, Xã Đinh Trang Thượng, Xã Phúc Thọ Lâm Hà, Xã Đam Rông 1, Xã Quảng Tín, Xã Tà Đùng, Xã Quảng Tân, Xã Đam Rông 2, Xã Đam Rông 3, Xã Đức An, Xã Trường Xuân, Xã Thuận Hạnh, Xã Đắk Song, Xã Thuận An, Xã Đức Lập, Xã Đắk Sắk.

Ảnh radar thời tiết và định vị sét	**Ảnh mây vệ tinh**
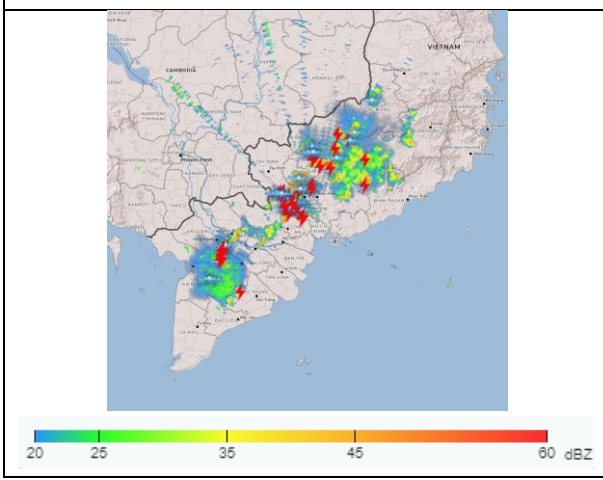	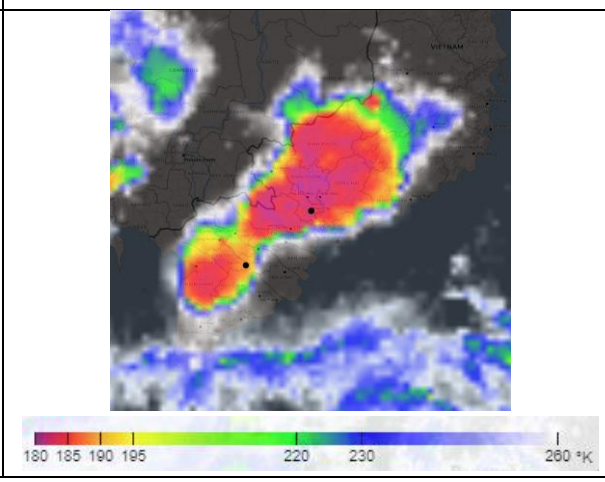

2. Cảnh báo khả năng xuất hiện:

Trong những giờ tới, mây dông tiếp tục phát triển và gây mưa rào kèm theo dông, sét cho các khu vực kể trên, sau đó mây dông xu hướng mở rộng và lan sang các khu vực lân cận khác. Lượng mưa phổ biến từ 22-110mm, có nơi trên 140mm. Trong cơn dông đề phòng lốc, sét, mưa đá, gió giật mạnh cấp 5-8 (8-21m/s), mưa lớn gây ngập úng cục bộ.

3. Cấp độ rủi ro thiên tai: Cấp 1.

Tin phát lúc: 18 giờ 50 phút

Người chịu trách nhiệm
ban hành bản tin
Kiều Thị Thúy