CỤC KHÍ TƯỢNG THỦY VĂN
ĐÀI KHÍ TƯỢNG THỦY VĂN NAM BỘ

CỘNG HOÀ XÃ HỘI CHỦ NGHĨA VIỆT NAM
Độc lập - Tự do - Hạnh phúc

Số: DONG-06/18h10/NABO

TP.Hồ Chí Minh, ngày 30 tháng 09 năm 2026

TIN CẢNH BÁO DÔNG, TỐ, LỐC, SÉT, MƯA ĐÁ VÀ MƯA LỚN CỤC BỘ TRÊN KHU VỰC NAM BỘ

1. Hiện trạng trong 03 giờ qua: Qua theo dõi trên ảnh mây vệ tinh, ảnh ra đa thời tiết, định vị sét cho thấy mây dông đang phát triển gây mưa rào và kèm theo dông, sét trên khu vực các tỉnh:

- Tỉnh Vĩnh Long: Xã Trà Cú, Xã Tập Sơn, Xã Hùng Hòa, Xã Tân Hòa, Xã Tiểu Cần, Xã Tập Ngãi, Xã Châu Thành, Xã Song Lộc, Phường Trà Vinh, Xã Hưng Mỹ, Phường Hòa Thuận, Xã Hòa Minh, Xã Bình Phú, Xã Hương Mỹ, Xã Đại Điền, Xã Quới Điền, Xã Càng Long, Xã Nhị Long, Xã Tân Hào, Xã Châu Hòa, Xã Mỹ Chánh Hòa, Xã Thạnh Trị, Xã Châu Hưng, Xã Lộc Thuận.
- Tỉnh Đồng Tháp: Xã Vĩnh Kim, Xã Bình Trưng, Phường Trung An, Xã Tân Thuận Bình, Xã Long Hưng, Phường Đạo Thạnh, Phường Mỹ Phong, Xã Lương Hòa Lạc, Xã Châu Thành, Xã Long Định, Xã Mỹ Tịnh An, Xã Tân Phước 3, Xã Tân Hương, Xã Hưng Thạnh, Xã Phú Cường, Xã Trường Xuân.
- Tỉnh Tây Ninh: Xã An Lục Long, Xã Thuận Mỹ, Xã Cần Đước, Xã Vàm Cỏ, Xã Tân Tây, Xã Mỹ Yên, Xã Rạch Kiến, Xã Thủ Thừa, Xã Bến Lức, Xã Tân Long, Xã Bình Đức, Xã Phước Lý, Xã Mỹ Thạnh, Xã Lương Hòa, Xã Thạnh Phước, Xã Thạnh Lợi, Xã Bình Thành, Xã Đức Huệ, Xã Đức Hòa, Xã Mỹ Hạnh, Xã Đông Thành, Xã Hòa Khánh, Xã Đức Lập, Xã Mỹ Quý, Xã Phước Chỉ, Xã Bến Cầu, Phường Gò Dầu, Phường An Tịnh, Xã Phước Thạnh, Xã Long Thuận, Xã Thạnh Đức, Xã Long Chữ, Phường Long Hoa, Xã Truông Mít, Phường Thanh Điền, Phường Hòa Thành, Xã Châu Thành, Xã Cầu Khởi, Xã Ninh Điền, Xã Hòa Hội, Xã Hảo Đước, Phường Tân Ninh, Phường Ninh Thạnh, Phường Bình Minh, Xã Phước Vinh, Xã Trà Vong, Xã Thạnh Bình, Xã Tân Hòa.
- Tỉnh An Giang: Xã Giang Thành, Xã Vĩnh Điều.
- Thành phố Hồ Chí Minh: Xã Bình Chánh, Xã Tân Nhựt, Xã Hưng Long, Phường Bình Đông, Phường Phú Định, Xã Bình Hưng, Xã Bình Lợi, Phường Tân Tạo, Phường An Lạc, Phường Tân Mỹ, Phường Chợ Lớn, Xã Tân Vĩnh Lộc, Phường Minh Phụng, Phường Bến Thành, Phường Bình Trưng, Phường An Khánh, Phường Long Trường, Phường Long Thành, Phường Hạnh Thông, Phường Bình Lợi Trung, Phường Bình Thạnh, Phường Bình Quới, Phường Phước Long, Phường Tăng Nhơn Phú, Phường Long Phước, Xã Vĩnh Lộc, Phường Hiệp Bình, Phường Thủ Đức, Phường Long Bình, Xã Bà Điểm, Phường An Hội Tây, Phường An Hội Đông, Phường An Phú Đông, Phường Thới An, Phường Tam Bình, Phường Linh Xuân, Phường Bình Hòa, Phường Dĩ An, Phường Đông Hòa, Xã Đông Thạnh, Phường Lái Thiêu, Phường Tân Đông Hiệp, Xã Hưng Thịnh, Phường Thuận Giao, Phường An Phú, Phường Tân Khánh, Xã Tân An, Xã Bình Minh, Phường Tân Uyên, Xã Thường Tân, Xã Bắc Tân Uyên, Xã Phú Lâm, Xã Tà Lài.
- Thành phố Đồng Nai: Xã Đại Phước, Phường Long Thành, Xã An Phước, Xã Bình An, Xã Xuân Đường, Xã Cẩm Mỹ, Xã Xuân Quế, Xã Xuân Định, Phường Tam Phước, Xã An Viễn, Phường Hàng Gòn, Phường Long Hưng, Phường Phước Tân, Phường Xuân Lập, Phường Biên Hòa, Phường Trấn Biên, Phường Trảng Bom, Xã Bình Minh, Xã Hưng Thịnh, Phường Tam Hiệp, Phường Tân Triều, Phường Trảng Dài, Phường Hố Nai, Xã Tân An, Phường Trị An, Xã La Ngà, Xã Thanh Sơn, Xã Định Quán, Xã Tà Lài, Xã Nam Cát Tiên, Xã Đak Lua, Xã Minh Đức, Xã Phước Sơn, Xã Thọ Sơn.

- Tỉnh Lâm Đồng: Xã Nam Thành, Xã Đạ Huoai 2, Xã Đạ Huoai, Xã Phan Sơn, Xã Đạ Tẻh 2, Xã Tà Hine, Xã Cát Tiên 2, Xã Đạ Tẻh, Xã Cát Tiên, Xã Tà Đùng, Xã Bảo Lâm 5, Xã Quảng Khê, Xã Đam Rông 2, Xã Quảng Sơn, Xã Nâm Nung, Xã Krông Nô.

Ảnh radar thời tiết và định vị sét	Ảnh mây vệ tinh
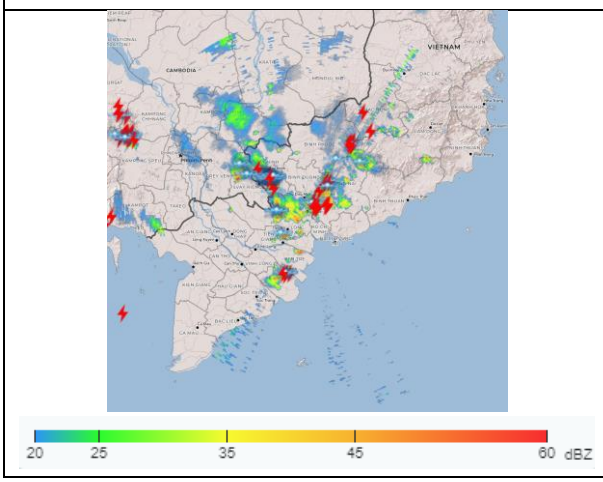	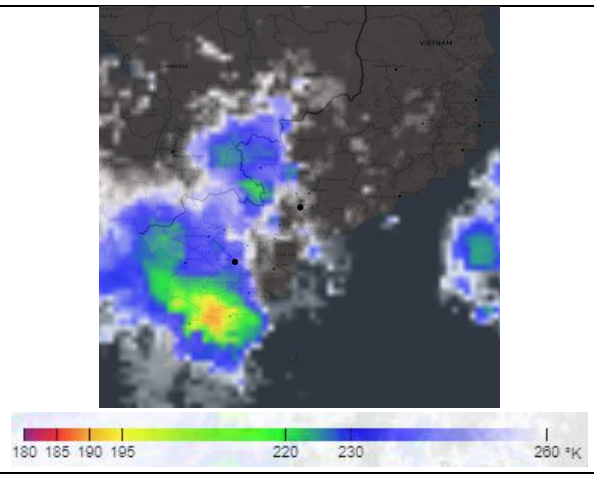

2. Cảnh báo khả năng xuất hiện:

Trong những giờ tới, mây dông tiếp tục phát triển và gây mưa rào kèm theo dông, sét cho các khu vực kể trên, sau đó mây dông xu hướng mở rộng và lan sang các khu vực lân cận khác. Lượng mưa phổ biến từ 20-70mm, có nơi trên 100mm. Trong cơn dông đề phòng lốc, sét, mưa đá, gió giật mạnh cấp 5-8 (8-21m/s), mưa lớn gây ngập úng cục bộ.

3. Cấp độ rủi ro thiên tai: Cấp 1.

Tin phát lúc: 18 giờ 10 phút

Người chịu trách nhiệm ban hành bản tin

Lê Thị Bích Ngọc