CỤC KHÍ TƯỢNG THỦY VĂN
**ĐÀI KHÍ TƯỢNG THỦY VĂN NAM BỘ**

**CỘNG HOÀ XÃ HỘI CHỦ NGHĨA VIỆT NAM**
**Độc lập - Tự do - Hạnh phúc**

Số: DONG-06/20h30/NABO

*TP.Hồ Chí Minh, ngày 27 tháng 09 năm 2026*

# TIN CẢNH BÁO DÔNG, TỐ, LỐC, SÉT, MƯA ĐÁ VÀ MƯA LỚN CỤC BỘ TRÊN KHU VỰC NAM BỘ

**1. Hiện trạng trong 03 giờ qua:** Qua theo dõi trên ảnh mây vệ tinh, ảnh ra đa thời tiết, định vị sét cho thấy mây dông đang phát triển gây mưa rào và kèm theo dông, sét trên khu vực các tỉnh:

- **Tỉnh Vĩnh Long:** Xã Ngũ Lạc, Xã Long Hữu, Xã Hiệp Mỹ, Xã Long Hiệp, Xã Nhị Trường, Xã Cầu Ngang, Xã Châu Thành, Xã Mỹ Long, Xã Vinh Kim, Xã Hưng Mỹ, Xã Hòa Minh, Xã Long Hòa, Xã Thạnh Phú, Xã An Qui, Xã Quới Điền, Xã Tân Thủy, Xã Bảo Thạnh, Xã Thới Thuận, Xã Châu Hưng.
- **Thành phố Hồ Chí Minh:** Xã Long Hải, Xã Long Điền, Xã Long Sơn, Xã An Thới Đông, Xã Thạnh An, Phường Tân Phước, Phường Tam Long, Xã Đất Đỏ, Xã Nghĩa Thành, Phường Phú Mỹ, Xã Xuân Sơn, Xã Hòa Hội, Xã Bình Chánh, Xã Tân Nhựt, Xã Hòa Hiệp, Phường Tân Mỹ, Phường Chợ Lớn, Phường Minh Phụng, Phường Khánh Hội.
- **Tỉnh Tây Ninh:** Xã Long Hựu, Xã Tân Tập, Xã Tân Trụ, Xã Mỹ Lệ, Xã Phước Lý, Xã Mỹ Lộc, Xã Tân Tây, Xã Tân Long, Xã Mỹ Yên, Xã Thạnh Lợi, Xã Đức Huệ, Xã Mỹ Hạnh, Xã Thạnh Bình, Xã Tân Hòa.
- **Thành phố Đồng Nai:** Xã Phước An, Phường Nhơn Trạch, Xã Đại Phước, Xã Sông Ray, Xã Xuân Đông, Xã Minh Đức, Xã Lộc Thành, Phường An Lộc, Xã Bù Đăng, Xã Thọ Sơn, Xã Phước Sơn, Xã Bom Bo, Xã Phú Nghĩa, Xã Đak Nhau, Xã Hưng Phước, Xã Đăk Ơ, Xã Bù Gia Mập.
- **Tỉnh Lâm Đồng:** Xã Nam Thành, Xã Đạ Huoai 2, Xã Đạ Huoai, Xã Đạ Tẻh 2, Xã Đạ Tẻh, Xã Đạ Tẻh 3, Phường 2 Bảo Lộc, Xã Bảo Lâm 5, Xã Cát Tiên 2, Xã Kiến Đức, Xã Quảng Tân, Xã Quảng Khê, Xã Quảng Trực, Xã Đam Rông 4, Xã Đắk Wil.

| Ảnh radar thời tiết và định vị sét | Ảnh mây vệ tinh |
|---|---|
| 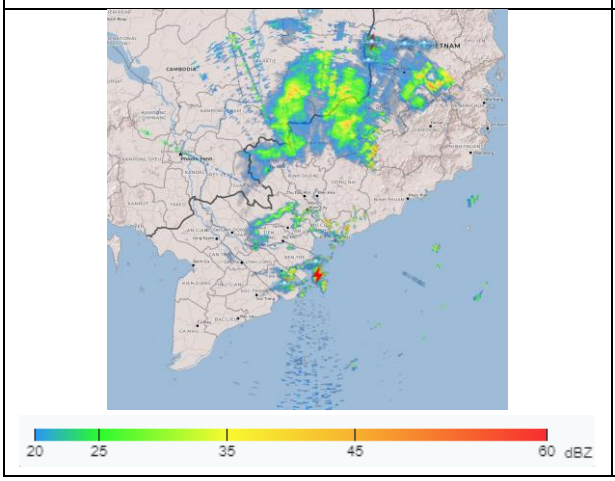 | 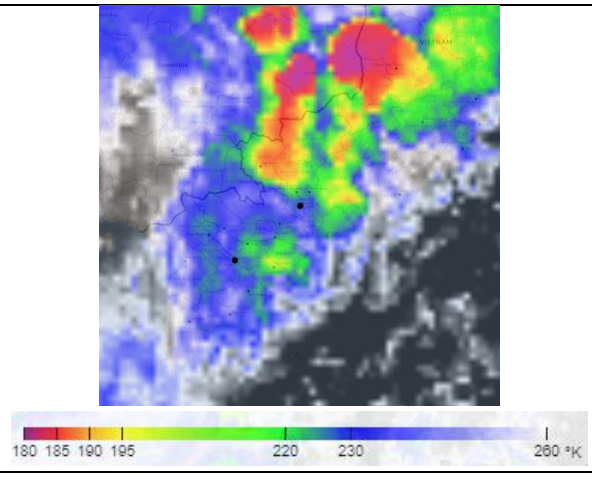 |



**2. Cảnh báo khả năng xuất hiện:**

Trong những giờ tới, mây dông tiếp tục phát triển và gây mưa rào kèm theo dông, sét cho các khu vực kể trên, sau đó mây dông xu hướng mở rộng và lan sang các khu vực lân cận khác. Lượng mưa phổ biến từ 5-20mm, có nơi trên 30mm. Trong cơn dông đề phòng lốc, sét, mưa đá, gió giật mạnh cấp 5-8 (8-21m/s), mưa lớn gây ngập úng cục bộ.

**3. Cấp độ rủi ro thiên tai: Cấp 1.**

Tin phát lúc: 20 giờ 30 phút

**Người chịu trách nhiệm ban hành bản tin**



Lê Thị Bích Ngọc