CỤC KHÍ TƯỢNG THỦY VĂN
ĐÀI KHÍ TƯỢNG THỦY VĂN NAM BỘ

CỘNG HOÀ XÃ HỘI CHỦ NGHĨA VIỆT NAM
Độc lập - Tự do - Hạnh phúc

Số: DONG-04/17h10/NABO

TP.Hồ Chí Minh, ngày 27 tháng 09 năm 2026

TIN CẢNH BÁO DÔNG, TỐ, LỐC, SÉT, MƯA ĐÁ VÀ MƯA LỚN CỤC BỘ TRÊN KHU VỰC NAM BỘ

1. Hiện trạng trong 03 giờ qua: Qua theo dõi trên ảnh mây vệ tinh, ảnh ra đa thời tiết, định vị sét cho thấy mây dông đang phát triển gây mưa rào và kèm theo dông, sét trên khu vực các tỉnh:

- **Tỉnh Vĩnh Long:** Xã An Trường, Xã Giồng Trôm, Xã Châu Hòa, Xã Mỹ Chánh Hòa, Xã Thạnh Trị, Xã Châu Hưng, Xã Lộc Thuận, Xã Phú Thuận.
- **Tỉnh Cà Mau:** Xã Phú Tân, Xã Phú Mỹ, Xã Cái Nước, Xã Cái Đôi Vàm.
- **Tỉnh Đồng Tháp:** Xã Tân Thới, Xã Bình Ninh, Xã An Thạnh Thủy, Xã Vĩnh Bình, Xã Mỹ Lợi, Xã Phú Thành, Xã Mỹ Đức Tây, Xã Đồng Sơn, Xã Mỹ Thiện, Xã Cái Bè, Xã Tân Thuận Bình, Xã Hậu Mỹ, Xã Hội Cư, Xã Mỹ Thành, Xã Tân Phú, Xã Thạnh Phú.
- **Tỉnh Tây Ninh:** Xã An Lục Long, Xã Thuận Mỹ, Xã Tầm Vu, Xã Cần Đước, Xã Vĩnh Công, Xã Vàm Cỏ, Xã Tân Trụ, Xã Nhơn Ninh, Xã Tân Thạnh, Xã Nhựt Tảo, Xã Mỹ Lệ, Phường Long An, Xã Thạnh Hóa, Xã Thủ Thừa, Xã Long Cang, Xã Bình Đức, Xã Rạch Kiến, Xã Mỹ Lộc, Xã Nhơn Hòa Lập, Xã Mỹ Yên, Xã Bến Lức, Xã Phước Lý, Xã Thạnh Phước, Xã Lương Hòa, Xã Mộc Hóa, Xã Bình Thành, Xã Thạnh Lợi, Xã Đức Hòa, Xã Bình Hòa, Xã Đức Huệ, Xã Đông Thành, Xã Hòa Khánh, Xã Mỹ Hạnh, Xã Hiệp Hòa, Xã Đức Lập, Xã Mỹ Quý, Xã Phước Chỉ, Xã Bến Cầu, Phường Gò Dầu, Phường Gia Lộc, Xã Phước Thạnh, Xã Ninh Điền, Xã Long Chữ, Phường Long Hoa, Xã Thạnh Đức, Phường Thanh Điền, Phường Hòa Thành, Xã Truông Mít, Xã Cầu Khởi, Xã Lộc Ninh, Xã Châu Thành, Phường Ninh Thạnh, Xã Hảo Đước, Phường Tân Ninh, Xã Hòa Hội, Phường Bình Minh, Xã Dương Minh Châu, Xã Phước Vinh, Xã Tân Thành, Xã Trà Vong, Xã Tân Hòa, Xã Tân Lập, Xã Tân Hội, Xã Tân Đông.
- **Thành phố Hồ Chí Minh:** Xã Hưng Long, Xã Bình Chánh, Xã Tân Nhựt, Xã Bình Hưng, Xã Nhà Bè, Phường An Lạc, Phường Phú Định, Phường Tân Hưng, Phường Tân Mỹ, Xã Bình Lợi, Phường Bình Đông, Phường Tân Tạo, Phường Bình Phú, Phường Chánh Hưng, Phường Chợ Quán, Phường Bến Thành, Phường Cát Lái, Phường Gia Định, Phường An Khánh, Phường Phước Long, Phường Long Trường, Xã Tân Vĩnh Lộc, Xã Vĩnh Lộc, Phường Hạnh Thông, Phường Bình Lợi Trung, Phường Bình Thạnh, Phường Bình Quới, Phường Long Phước, Phường Gò Vấp, Phường Hiệp Bình, Phường Thủ Đức, Phường Tăng Nhơn Phú, Phường An Hội Tây, Phường An Hội Đông, Phường An Nhơn, Phường An Phú Đông, Phường Long Bình, Xã Xuân Thới Sơn, Phường Thới An, Phường Tam Bình, Phường Linh Xuân, Xã Hóc Môn, Phường Bình Hòa, Phường Đông Hòa, Xã Đông Thạnh, Xã Củ Chi, Xã Bình Mỹ, Phường Dĩ An, Phường Tân Đông Hiệp, Xã Phú Hòa Đông, Phường Thuận An, Phường Lái Thiêu, Phường An Phú, Phường Thủ Dầu Một, Phường Thuận Giao, Phường Phú Lợi, Phường Tân Khánh, Phường Chánh Hiệp, Phường Phú An, Phường Bình Dương, Phường Tân Hiệp, Xã Nhuận Đức, Xã Thái Mỹ, Xã An Nhơn Tây, Phường Tây Nam, Phường Hòa Lợi, Phường Tân Uyên, Phường Long Nguyên, Phường Thới Hòa, Phường Vĩnh Tân, Xã Thường Tân, Phường Bến Cát, Phường Chánh Phú Hòa, Xã Thanh An, Xã Dầu Tiếng, Xã Long Hòa, Xã Bình Tân.
- **Thành phố Đồng Nai:** Xã Đại Phước, Xã Phước An, Phường Tân Triều, Xã La Ngà, Xã Định Quán, Xã Thanh Sơn, Phường Trị An, Xã Phú Lý, Xã Phú Vinh, Xã Tân Lợi, Phường Bình Phước, Xã Đồng Tâm, Xã Thuận Lợi, Xã Phú Riềng, Xã Phú Trung, Xã Bình Tân, Phường Phước Bình, Xã Đa Kia, Xã Lộc Tấn, Xã Bom Bo, Xã Tân Tiến, Xã

Lộc Quang, Xã Đak Nhau, Xã Lộc Thạnh, Xã Phú Nghĩa, Xã Đăk Ơ, Xã Thọ Sơn, Xã Bù Gia Mập.

- Tỉnh Lâm Đồng: Xã Sơn Điền, Xã Bảo Thuận, Xã Di Linh, Xã Hòa Bắc, Xã Gia Hiệp, Xã Bảo Lâm 3, Xã Bảo Lâm 2, Xã Hòa Ninh, Xã Tà Hine, Xã Ninh Gia, Xã Tà Năng, Xã Đức Trọng, Xã Đinh Trang Thượng, Xã Đơn Dương, Xã Tân Hội, Xã Bảo Lâm 4, Xã Phúc Thọ Lâm Hà, Xã Tà Đùng, Xã Phú Sơn Lâm Hà, Xã D'Ran, Xã Đam Rông 1, Xã Nam Hà Lâm Hà, Xã Nam Ban Lâm Hà, Xã Quảng Khê, Xã Thôn 4, Phường Cam Ly - Đà Lạt, Phường Xuân Hương - Đà Lạt, Xã Thôn 6, Xã Păng Tiêng 1, Phường Lang Biang - Đà Lạt, Xã Quảng Tân, Xã Quảng Trực, Xã Lạc Dương, Xã Đam Rông 3, Xã Quảng Phú, Xã Krông Nô, Xã Nam Đà.

Ảnh radar thời tiết và định vị sét	Ảnh mây vệ tinh
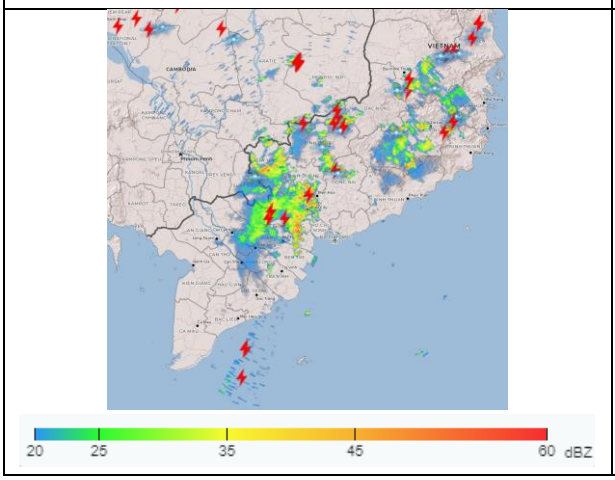	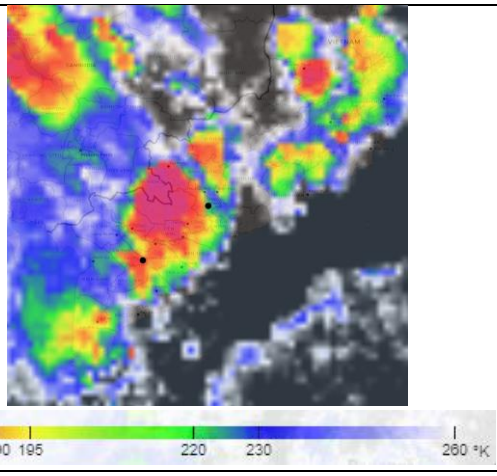

2. Cảnh báo khả năng xuất hiện:

Trong những giờ tới, mây dông tiếp tục phát triển và gây mưa rào kèm theo dông, sét cho các khu vực kể trên, sau đó mây dông xu hướng mở rộng và lan sang các khu vực lân cận khác. Lượng mưa phổ biến từ 10-40mm, có nơi trên 50mm. Trong cơn dông đề phòng lốc, sét, mưa đá, gió giật mạnh cấp 5-8 (8-21m/s), mưa lớn gây ngập úng cục bộ.

3. Cấp độ rủi ro thiên tai: Cấp 1.

Tin phát lúc: 17 giờ 10 phút

Người chịu trách nhiệm ban hành bản tin

Lê Thị Bích Ngọc