CỤC KHÍ TƯỢNG THỦY VĂN
ĐÀI KHÍ TƯỢNG THỦY VĂN NAM BỘ

CỘNG HOÀ XÃ HỘI CHỦ NGHĨA VIỆT NAM
Độc lập - Tự do - Hạnh phúc

Số: DONG-02/18h30/NABO

TP.Hồ Chí Minh, ngày 11 tháng 07 năm 2026

TIN CẢNH BÁO DÔNG, LỐC, SÉT, MƯA ĐÁ VÀ MƯA LỚN CỤC BỘ TRÊN KHU VỰC NAM BỘ

1. Hiện trạng trong 03 giờ qua:

Qua theo dõi trên ảnh mây vệ tinh, ảnh ra đa thời tiết, định vị sét cho thấy mây dông đang phát triển gây mưa rào và kèm theo dông, sét trên khu vực các tỉnh: Tỉnh Đồng Nai (Xã Phước An [31.5 dBZ], Xã Đại Phước [33.5 dBZ], Xã Nhơn Trạch [33.0 dBZ], Xã Phú Hòa [45.5 dBZ], Xã Trị An [52.5 dBZ], Xã Tân Lợi [52.0 dBZ], Phường Minh Hưng [55.5 dBZ], Phường Chơn Thành [56.0 dBZ], Xã Nha Bích [55.0 dBZ], Xã Đồng Phú [49.5 dBZ], Phường Bình Phước [52.5 dBZ], Xã Tân Khai [43.5 dBZ], Xã Đak Lua [41.5 dBZ], Xã Tân Quan [48.0 dBZ], Phường Đồng Xoài [53.0 dBZ], Xã Đồng Tâm [50.0 dBZ], Xã Phước Sơn [50.0 dBZ], Xã Thuận Lợi [50.5 dBZ], Xã Minh Đức [42.5 dBZ], Phường Bình Long [40.0 dBZ], Xã Nghĩa Trung [49.0 dBZ], Xã Tân Hưng [43.5 dBZ], Xã Long Hà [38.5 dBZ], Xã Phú Trung [40.5 dBZ], Xã Phú Riềng [41.5 dBZ], Xã Thọ Sơn [38.0 dBZ], Xã Bù Đăng [40.0 dBZ], Xã Thiện Hưng [36.0 dBZ], Xã Đa Kia [36.0 dBZ], Xã Hưng Phước [30.5 dBZ]), Thành phố Hồ Chí Minh Xã Bắc Tân Uyên [39.5 dBZ], Xã Phước Hòa [37.5 dBZ], Xã Phú Giáo [41.0 dBZ], Xã Trừ Văn Thố [40.0 dBZ], Xã Long Hòa [44.5 dBZ], Xã Minh Thạnh [52.5 dBZ], Xã Dầu Tiếng [36.5 dBZ]), Tỉnh Lâm Đồng (Xã Hàm Thuận [39.5 dBZ], Xã Hàm Liêm [33.5 dBZ], Xã Hồng Sơn [33.5 dBZ], Xã Suối Kiết [31.0 dBZ], Xã Tánh Linh [33.0 dBZ], Xã Hàm Thuận Bắc [37.0 dBZ], Xã Hoài Đức [45.5 dBZ], Xã Đạ Tẻh [45.5 dBZ], Xã Cát Tiên [43.5 dBZ], Xã Cát Tiên 2 [35.5 dBZ], Xã Đạ Tẻh 2 [44.0 dBZ], Phường 2 Bảo Lộc [35.5 dBZ], Xã Đạ Huoai 2 [43.0 dBZ], Xã Đạ Tẻh 3 [45.5 dBZ], Xã Cát Tiên 3 [39.0 dBZ], Xã Bảo Thuận [31.5 dBZ], Xã Bảo Lâm 5 [45.5 dBZ], Xã Bảo Lâm 4 [47.5 dBZ], Xã Đinh Trang Thượng [48.0 dBZ], Xã Tân Hà Lâm Hà [44.0 dBZ], Xã Bảo Lâm 1 [40.0 dBZ], Xã Phúc Thọ Lâm Hà [52.8 dBZ], Xã Tân Hội [31.8 dBZ], Xã Đinh Văn Lâm Hà [45.6 dBZ], Xã Quảng Tín [32.5 dBZ], Xã Tà Đùng [42.0 dBZ], Xã Phú Sơn Lâm Hà [48.0 dBZ], Xã Đam Rông 1 [41.4 dBZ], Xã Quảng Khê [42.5 dBZ], Xã Kiến Đức [32.5 dBZ], Xã Nhân Cơ [35.0 dBZ], Xã Đam Rông 2 [32.4 dBZ], Xã Đam Rông 3 [31.2 dBZ]), Tỉnh Tây Ninh (Xã Hảo Đước [38.5 dBZ], Xã Trà Vong [36.0 dBZ], Xã Thạnh Bình [31.5 dBZ], Xã Tân Châu [30.0 dBZ], Xã Tân Hội [37.5 dBZ], Xã Tân Thành [30.0 dBZ], Xã Tân Đông [39.0 dBZ], Xã Tân Lập [37.5 dBZ]).

Ảnh radar thời tiết và định vị sét	**Ảnh mây vệ tinh**

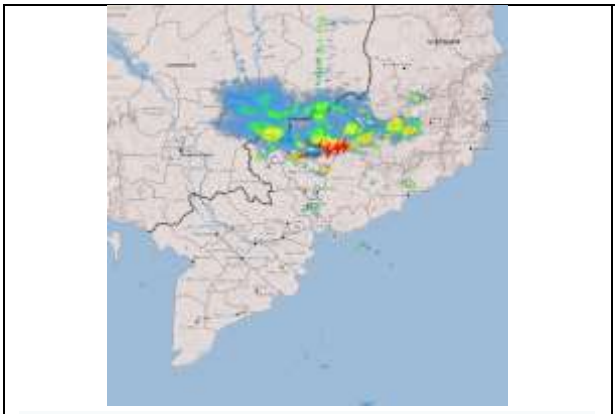

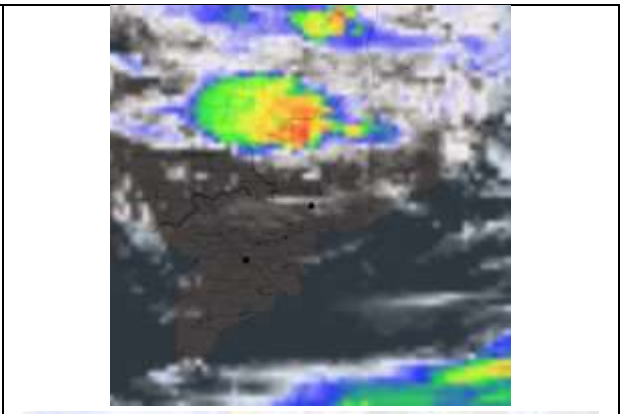

2. Cảnh báo khả năng xuất hiện:

Trong từ 0-3 giờ tới, mây dông tiếp tục phát triển và gây mưa rào kèm theo dông, sét cho các khu vực kể trên, sau đó mây dông xu hướng mở rộng và lan sang các khu vực lân cận khác. Lượng mưa phổ biến từ 4-50mm, có nơi trên 60mm. Trong cơn dông đề phòng lốc, sét, mưa đá, gió giật mạnh cấp 5-8 (8-21m/s), mưa lớn gây ngập úng cục bộ.

3. Cấp độ rủi ro thiên tai do lốc, sét, mưa đá: Cấp 1.

Tin phát lúc: 18 giờ 30 phút

Người chịu trách nhiệm
ban hành bản tin

Trương Thị Thủy